

**DE** Montageanleitung  
**DK** Monteringsvejledning

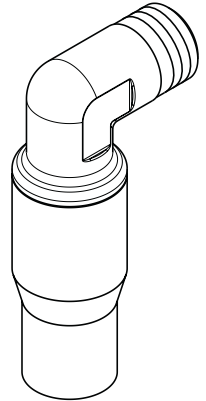

**G $\frac{1}{2}$**   
96362000

**G $\frac{3}{4}$**   
93761000



**G $\frac{1}{2}$**   
87682000

**G $\frac{3}{4}$**   
96363000



1

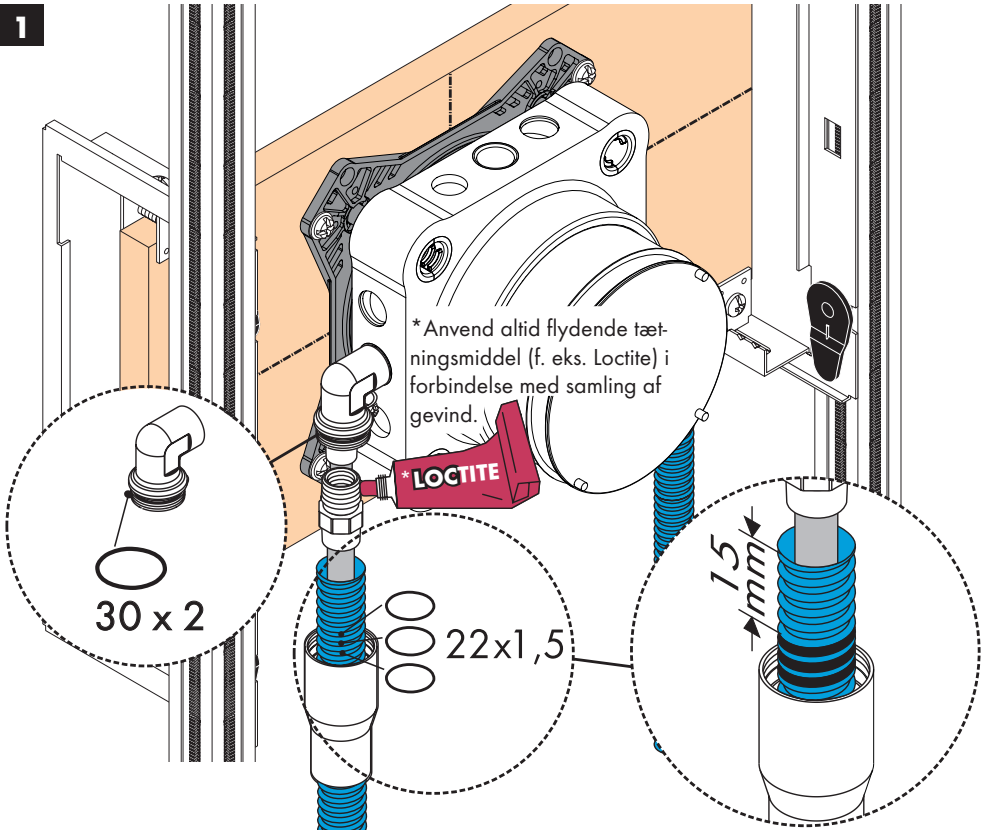

\* Die Verbindung der Gewinde muss mit flüssigem Dichtungsmittel (z. B. Loctite) abgedichtet sein.

**DE** Die in den Ländern jeweils gültigen Installationsrichtlinien sind einzuhalten.

**DK** Installationsbestemmelserne, der gælder i det enkelte land, skal overholdes.

Prüfzeichen  
Godkendelse



ETA

96362000

1522  
1395

96363000

1428 1.42/20197

93761000

87682000

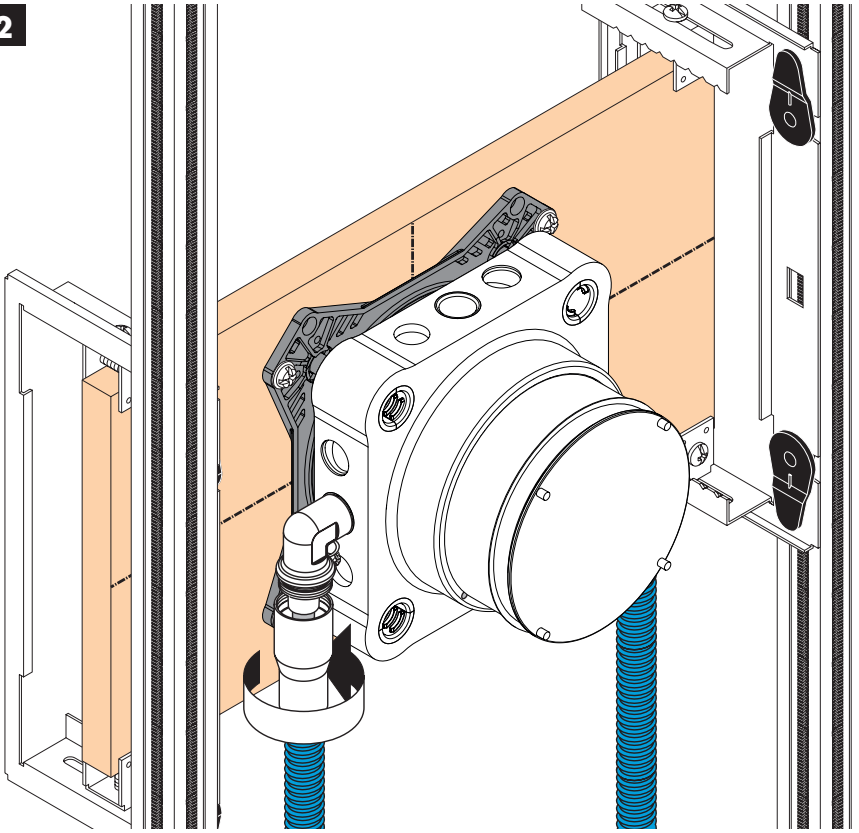
**2**



1

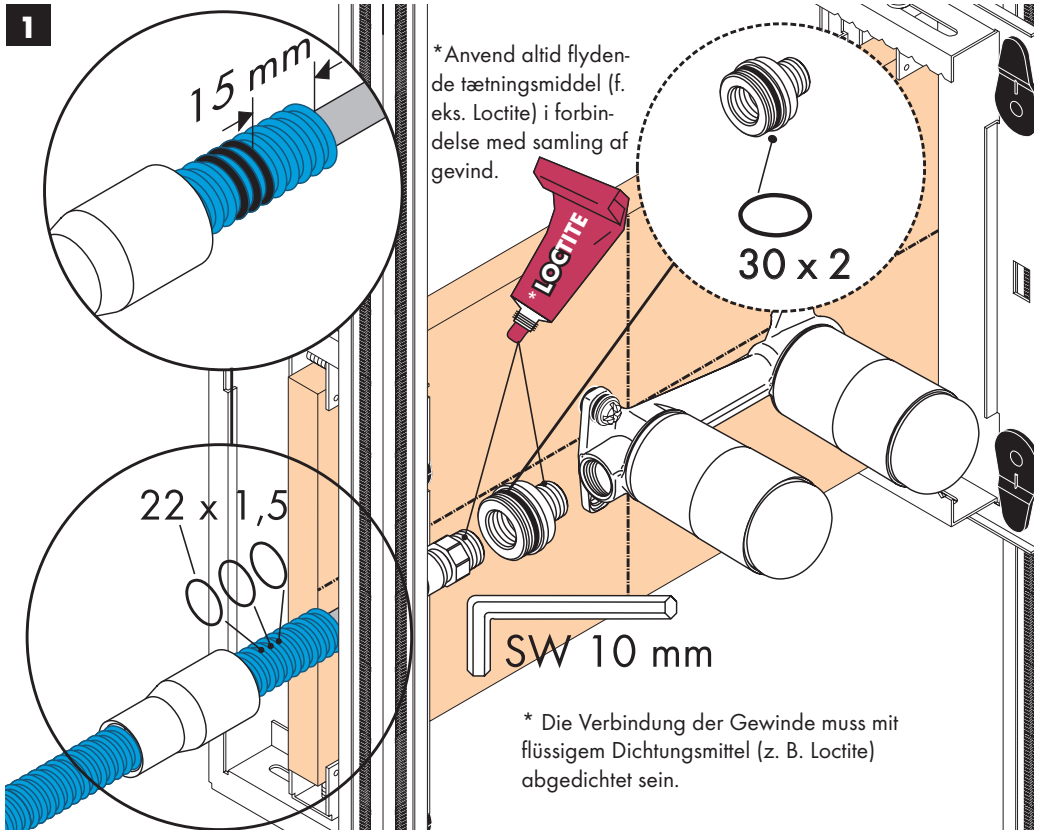

2

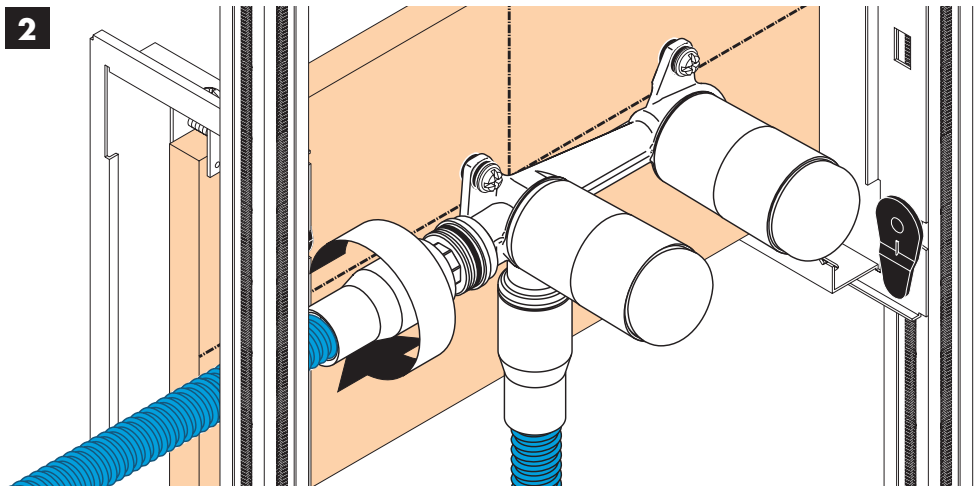
**hansgrohe**