

hansgrohe



Life is
waterful.

Traumbäder

[hansgrohe.de](https://www.hansgrohe.de)



Eine Marke fürs Leben

Tag für Tag setzen wir mit Leidenschaft und Präzision alles daran, unvergleichliche Wassererlebnisse zu schaffen, die nicht nur Standards erfüllen, sondern echte Begeisterung wecken. Für uns ist das Bad ein Ort, der, wenn er ganzheitlich gedacht und verwirklicht wurde, Ihr Leben bereichert und voller Emotionen und außergewöhnlicher Momente steckt. Ein Ort, an dem Sie sich jeden Tag besonders fühlen dürfen. Wo Sie Ihre Individualität ausleben und die Schönheit des Wassers mit allen Sinnen genießen können.



Inhalt

- 06 hansgrohe – in der Welt zuhause
- 10 Taktgeber des Wassers
- 12 Unsere Markenwerte
- 16 Green Vision, das Bad der Zukunft
- 18 Nachhaltigkeit im Badezimmer
- 22 Designpartnerschaft mit PHOENIX
- 24 Was heißt eigentlich „premium“?

- 26 **Traumbäder**
- 28 Badplanung online mit dem Inspirator Tool
- 30 Vier Inspirierende Traumbäder
- 46 FinishPlus Oberflächen für mehr Farbe im Bad

- 48 **Kleines Bad**
- Produkte und Styling-Tipps für kleine Grundrisse, Gäste-WCs oder Schlauchbäder

- 54 **Smart Living**
- Das Duscherlebnis für alle Sinne, gesteuert mit der hansgrohe home App

- 62 **Duschplatz**
- 64 Genießen und Ressourcen schonen
- 66 Traumduche Schritt für Schritt
- 68 Die ganze Erlebniswelt der hansgrohe Brausen
- 79 Produktlinien Brausen
- 88 Leistungsstarke Ablaufsysteme für die Dusche
- 91 Produktlinien Duschabläufe

- 92 **Wassersteuerung**
- 94 Unterputz- oder Aufputzsteuerung?
- 98 Produktlinien Thermostate, Mischer
- 102 Waschtischarmaturen für mehr Komfort und Bedienfreude
- 109 Produktlinien Armaturen

- 120 **Waschplatz**
- 122 Traumwaschplatz Schritt für Schritt
- 124 Waschtische und Badmöbel in vielfältigen Formen, Typen und Größen
- 134 Produktlinien Keramik und Möbel
- 142 Spiegel als Blickfang mit Wohlfühllicht
- 146 Produktlinien Spiegel

- 148 **WC-Bereich**
- Ästhetische Wohlfühlorte
- 154 Produktlinien WC, Bidet, Urinal

- 156 **Accessoires**
- Stilvolle Helfer fürs Bad
- 160 Produktlinien Accessoires, Wandnischen

hansgrohe - in der Welt zuhause

Internationale Hotels und Business-Kunden arbeiten mit der Hansgrohe Group zusammen, weil sie unsere Erfahrung, Zuverlässigkeit und Flexibilität schätzen. Sie können sich auf herausragende Qualität und exzellentes Design verlassen - und darauf, dass unsere Produkte zu den Anforderungen ihres Projekts passen. Sie schätzen den Komfort und die Effizienz, die sich ergibt, wenn sie mit uns, einem Anbieter für alle Bedürfnisse rund ums Bad, zusammenarbeiten. Egal, welches Projekt geplant wird und wo auf der Erde es sich befindet: hansgrohe ist der richtige Partner.

Belgravia Green

Singapore



Kategorie: Wohnungsbau

Projektbeteiligte: Laud Architect

Jahr der Fertigstellung: 2021

Produkte: Talis S, Croma Select

Ocean Estates

Da Nang, Vietnam



Kategorie: Wohnungsbau

Projektbeteiligte: VinaCapital Investment Management

Jahr der Fertigstellung: 2018

Produkte: Talis E, Logis, Focus, Crometta

Macao Four Seasons Hotel

Macao, China

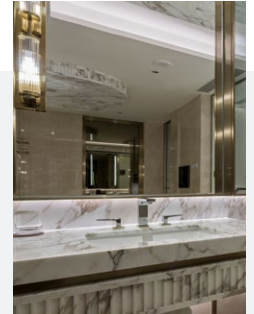
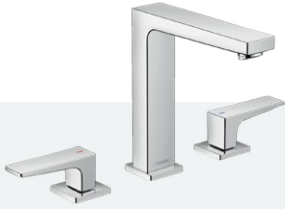

Kategorie: Hotelprojekt

Projektbeteiligte: PSA

Jahr der Fertigstellung: 2020

Produkt: Metropol

FRITZ Lauterbad

Freudenstadt, Deutschland

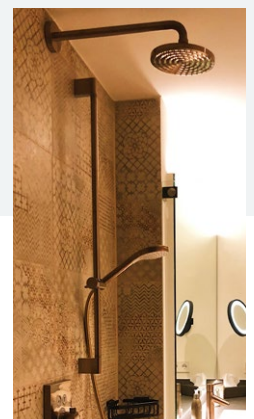
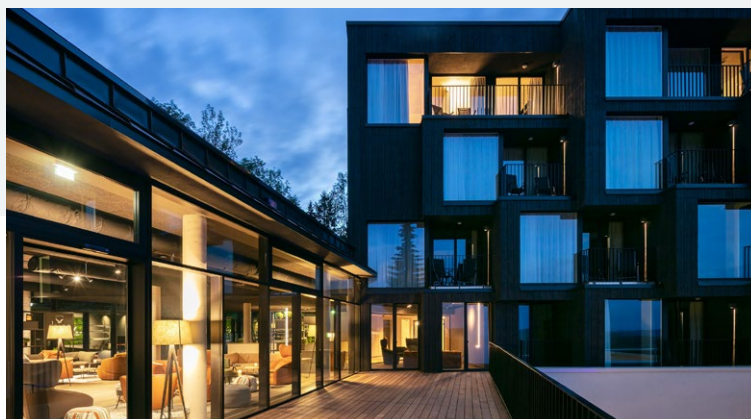

Kategorie: Hotelprojekt

Projektbeteiligte: Archis Architects + Engineers GmbH, KW2 Engineers

Jahr der Fertigstellung: 2019

Produkte: Talis S, Crometta S

Palacio Tondón

La Rioja, Spanien



Kategorie: Hotelprojekt

Projektbeteiligte: Bilbu Materiales de Contrucción S.L.

Jahr der Fertigstellung: 2018

Produkt: Talis S

The Grand Green Familux Resort

Oberhof, Deutschland

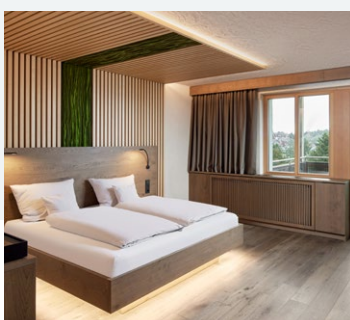

Kategorie: Hotelprojekt

Projektbeteiligte: Frau Dr. Krista Blassy

Jahr der Fertigstellung: 2023

Produkte: Metropol, Rainfinity



Sprudelnde Ideen seit 1901

Sein Pioniergeist ist tief in unserer DNA verwurzelt und prägt unsere Arbeit: Unternehmensgründer Hans Grohe.

Die Hansgrohe Group heute

Das Unternehmen Hansgrohe beschäftigt über 5.600 Mitarbeiterinnen und Mitarbeiter, die an 53 Standorten auf allen Kontinenten tätig sind. Damit sind wir ein Global Player der Sanitärbranche. Die Produkte der Marken AXOR und hansgrohe sind mit über 700 Designpreisen ausgezeichnet. Anfassen und ausprobieren lassen sie sich auf internationalen Messen und Events, in unseren Water Studios und unserer Aquademie am deutschen Stammsitz.



Taktgeber des Wassers

Es war einmal im Schwarzwald: 1901 gründete Hans Grohe einen Handwerksbetrieb für Metalldruckwaren und wurde zum Brausenpionier. Unsere Leidenschaft für Wasser und unser Anspruch, stilprägend zu sein, haben sich nicht geändert. Unsere Innovationskraft verdanken wir engagierten, experimentierfreudigen und erfahrenen Teams. Unserer Passion verleihen wir laufend neuen Ausdruck: mit Produkten, die die Zeit überdauern. Dabei geben wir jedem Tropfen den Takt vor, kreieren Wasserstrahlen, die den Körper streicheln und ihn wohlig einhüllen. So spüren die Menschen Ingenieurskunst und Designqualität hautnah.

Innovation



Das Leben ist in ständiger Bewegung.

hansgrohe ist seit jeher einer der Pioniere und Innovationsführer der Sanitärbranche. Immer wieder verschieben wir die Grenzen des Möglichen und revolutionieren dabei Armaturen, Duschen und Bäder. Wir optimieren nicht nur Designs und Materialien, sondern denken auch Funktionsweisen immer wieder neu, indem wir uns stetig mit den Bedürfnissen unserer Kunden auseinandersetzen. Sinnliche Strahlarten wie PowderRain oder wegweisende Installationslösungen wie die iBox universal 2 sind gute Beispiele dafür. Wir laden Menschen dazu ein, mit unseren Erfindungen die Schönheit des Wassers zu genießen.



Das Leben ist schön.

Vom liebevoll gestalteten Detail bis zur ganzheitlichen Betrachtung eines kompletten Badezimmers: Für uns verkörpert modernes Design mehr als nur eine ansprechende Ästhetik. Das hansgrohe Design vereint über alle Produktlinien hinweg zeitlose Schönheit, funktionale Finesse und höchste handwerkliche Qualität. Etliche Awards bestätigen unser Streben nach Außergewöhnlichem und unterstreichen unsere enge Zusammenarbeit mit dem Designstudio PHOENIX. Zudem halten wir uns bei jeder Produktentwicklung an unsere ECO-Design-Prinzipien. Damit ein Produkt ansprechend aussieht und umweltfreundlich ist.



Mehr zu den ECO-Design-Prinzipien erfahren!



Qualität

Das Leben ist eine Reise.

Unsere Produkte begleiten Menschen viele Jahre lang. Sie schaffen Wohlfühlmomente und bieten sinnliche Erlebnisse, die auf individuelle Wünsche zugeschnitten sind. Die Premiumqualität unserer Produkte wird nicht nur an materiellen Eigenschaften gemessen, sondern auch an der Freude, die sie langfristig bereiten. Wir sorgen für zufriedene Nutzer auf der ganzen Welt, zum Beispiel mit Bedienfreundlichkeit, einer freiwilligen Herstellergarantie von fünf Jahren und einem Service Center, das sich um alle technischen Belange kümmert. Deshalb werden viele Verbraucher zu lebenslangen hängsgröhe Kunden.



Mehr zur Herstellergarantie erfahren!



Verantwortung

SIEGER



Deutscher
Nachhaltigkeitspreis
Unternehmen 2024

Das Leben ist kostbar. Genau wie unser Planet.

Wasser und Energie sparen sind für uns groÙe Herzensangelegenheiten. Und so entwickeln wir Produkte für begeisternde Wassererlebnisse bei reduziertem Ressourcenverbrauch. Denn wir wollen nicht, dass sich unsere Kunden zwischen Wohlfühlen und Nachhaltigkeit entscheiden müssen. Da die Nutzungsphase von Armaturen und Brausen im Haushalt am CO₂-intensivsten ist, stellen wir unser komplettes wasserführendes Portfolio bis 2030 auf Wasser- und Energiesparttechnologien um. Wann immer es geht, verwenden wir recyceltes Material, wie etwa bei der hansgroÙe Planet Edition. Zudem sind unsere Produkte robust, langlebig und einfach zu reparieren.

Das Badezimmer von morgen: Unsere Green Vision

Wellness oder Klimaschutz? Unsere Bedürfnisse im Bad konkurrieren mit der wachsenden Notwendigkeit, Wasser und Energie zu sparen. Ein innerer Konflikt für jeden von uns. Aber muss das so bleiben? Nein. Hansgrohe's Green Vision trennt Hygiene und Wohlbefinden und ermöglicht so unbegrenzte, nahezu wasserlose Regeneration. Das Konzept besteht aus zwei Bereichen im Bad: **BASE** ist für die Hygiene gedacht, **SPHERE** ist ein Raum für den mentalen Rückzug. Unsere Green Vision hat echtes Zukunftspotenzial. Schon heute fließen die technischen Innovationen der einzelnen Module in die Produktentwicklung der Marken AXOR und hansgrohe ein.



90%

weniger Wasserverbrauch,
weniger Energieverbrauch und
weniger CO₂e-Emissionen im
Badezimmer.



Mehr zur Green Vision
erfahren!

Das Badezimmer von heute: Unsere grüne Realität



9 von 10 Kunden bestätigen:
Pulsify EcoSmart bereitet
großartiges Duschvergnügen –
und das bei
40% Wasserersparnis.*

*Quelle: trnd-Verbraucherstudie mit 150 Teilnehmern im Juli 2022. Wasserersparnis: verglichen mit dem Verbrauch einer durchschnittlichen handelsüblichen Brause ohne EcoSmart.



hangrohe integriert wasser- und energiesparende Technologien.

Wie viel Wasser, Energie und Geld man mit unseren Brausen und Armaturen einsparen kann, ermittelt der hangrohe Wassersparrechner ruckzuck. Das Wunderbare: Mit reduziertem Wassereinsatz spart man wertvolle Ressourcen – und erlebt zugleich großen Komfort.



Jetzt Einsparpotential berechnen!



EcoSmart

Dank integrierter Durchflussbegrenzung verbrauchen hangrohe Brausen mit EcoSmart bis zu 40% weniger Wasser als unsere Duschen ohne diese Technologie. Bei EcoSmart+ sind es sogar bis zu 60%. So verbrauchen viele EcoSmart Brausen nur 8 l/min*, mit EcoSmart+ nur 6 l/min* oder weniger.

Auch in hangrohe Waschtischarmaturen reduziert EcoSmart den Wasserverbrauch durch Durchflussbegrenzung auf rund 5 l/min*. EcoSmart+ Mischer verbrauchen sogar nur 4 l/min*.

*bei 3 bar



Mehr zu EcoSmart erfahren!

Der Lebenszyklus einer Handbrause

Die meisten CO₂e-Emissionen im Bad entstehen in der Nutzungsphase, das heißt: durch die Warmwasserbereitstellung für Dusche, Wanne und Waschtisch. So wird beim Duschen etwa 1.000-mal mehr CO₂e emittiert als bei der Herstellung der Brause.

Fazit: hangrohe hilft im Haushalt Ressourcen zu schonen.

Produktion



Entsorgung

hansgrohe setzt Warmwasser effizient ein.



CoolStart Armaturen unterstützen einen nachhaltigen Lebensstil, denn in der Griff-Mittelstellung fließt ausschließlich kaltes Wasser – während bei Standardarmaturen in der Grundstellung sofort Mischwasser und damit Energie verbraucht wird.



CoolStart Armaturen



Rechenbeispiel: Ein vierköpfiger Haushalt, der Wasser mit Gas aufheizt, kann – wenn er eine hansgrohe CoolStart Armatur statt einer herkömmlichen benutzt – folgende positive Ökobilanz ziehen:

508 kWh weniger Verbrauch / Jahr
 23 kg weniger CO₂e / Jahr
 61,97 Euro Ersparnis / Jahr

Fazit: Wer cool startet, reduziert seinen CO₂e-Ausstoß und schont seinen Geldbeutel.

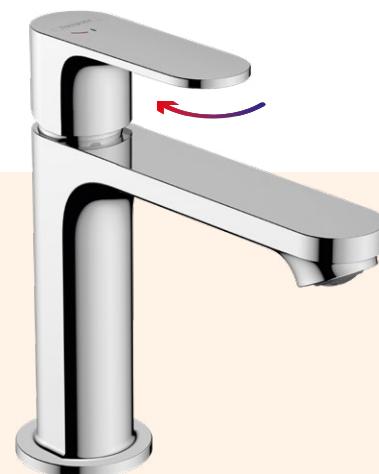

Grundlage für diese Berechnungen finden!

Thermostate, die Wasser und Temperatur bewusst steuern

Unsere intuitiv bedienbaren Thermostate gleichen Temperatur- und Druckschwankungen präzise aus, sodass man stets das angenehmste Duscherlebnis genießt. Mit ihnen lassen sich zudem wertvolle Ressourcen einsparen: Smart durchdachte Regler, Tasten und Druckknöpfe reduzieren den Wasserverbrauch und begrenzen die Temperatur.



PHOENIX: Ausgezeichnete Ideenschmiede



Zwei überaus erfolgreiche Gestalter:
Andreas Diefenbach (re.), Managing Partner
bei PHOENIX und Matthias Oesterle, Design
Director bei PHOENIX

**„Wir setzen auf selbst-
erklärende Interaktion und
wollen die Identität einer
Marke auf berührende
Weise erlebbar machen.“**

Tom Schönherr, Gründer von PHOENIX

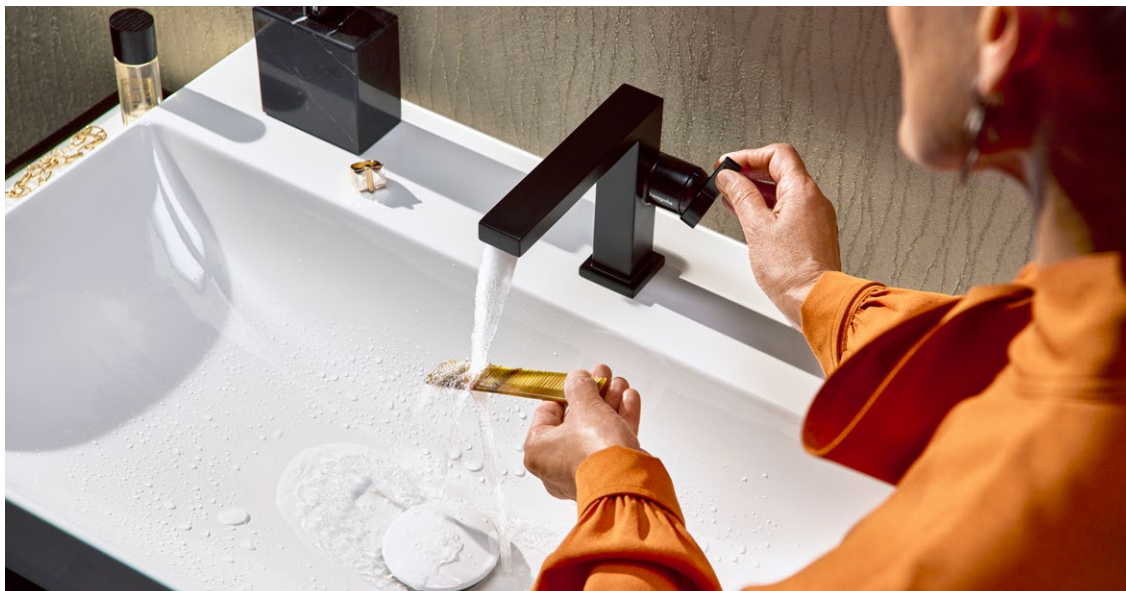

PHOENIX und hansgrohe – seit Jahrzehnten Partner des guten Geschmacks

PHOENIX gilt als eines der führenden unabhängigen Studios für Produkt- und Interface-Design weltweit. Die immens erfolgreiche Stuttgarter Designwerkstatt setzt auf moderne, klare Linien und macht Gebrauchsgegenstände durch ein Extra an Emotion begehrenswert. Ob bei Armaturen, Bürostühlen oder Turngeräten, bei Brausen, Schränken oder Service-Robotern: Die Produkte, die PHOENIX entwirft, funktionieren lange und machen viel Freude. Ob analoge oder digitale Sortimente: Nicht selten gelingt den Designüberfliegern dabei der Spagat zwischen Funktionalität und Magie.

... und ein strategisches Dreamteam für künftige Geniestreiche

PHOENIX ist mit der deutschen Designgeschichte verschmolzen. Die Gründer Andreas Haug und Tom Schönherr sorgten schon bei frogdesign, einem legendären Designbüro der 1970er Jahre,

für Furore. Genauso lange prägen die Pioniere das Gesicht von hansgrohe. Denn seither gestaltet PHOENIX exklusiv alle Schlüsselprodukte für unsere Premiummarke. In den bunten Seventies zog das Design überhaupt erst in unsere Bäder ein. Das Dreamteam PHOENIX – hansgrohe hat diesen Wandel gemeinsam mit initiiert. Seither arbeiten wir an einem intelligenten Zusammenspiel aus Gestaltung, Funktion und Komfort, kurz: Benutzerfreundlichkeit. Wir geben alles für Produkte, die technisch und visuell langlebig sind. Und für Menschen, die ihre Designobjekte spüren und lieben wollen.

Der Erfolg gibt den Stuttgartern Recht: PHOENIX hat bis heute mehr als 900 renommierte Designpreise erhalten.



Was heißt eigentlich „premium“?

Markenqualität – hochwertig ohne Kompromisse

Unsere Kundschaft darf höchste Qualität bei Material, Form und Funktion erwarten. Schließlich sieht und benutzt sie ihre Badprodukte täglich. Alles soll immer top aussehen, sich leicht bedienen lassen und Ressourcen schonen. Unsere Konzepte, Prototypen und Produkte testen wir deshalb immer auch mit Konsumenten und Installateuren. Wir versprechen: Wer sich für hansgrohe entscheidet, bekommt langlebige Markenqualität.

Servicequalität – in Dienstleistung eine Eins

Der hansgrohe Meisterservice informiert und berät Kunden kompetent zu sämtlichen Fragethemen. Auch auf Messen oder Events sind wir immer ansprechbar. hansgrohe gewährt eine freiwillige Herstellergarantie von 5 Jahren auf Brausen und Armaturen und von 20 Jahren auf Keramik. Bei uns kann man Ersatzteile online bestellen, und wir garantieren eine 15-jährige Nachkaufgarantie. Unsere Fachpartner in Handwerk und Handel, Planer oder Architekten nutzen unser Know-how 24/7 – über den Online-Support, in Schulungen oder Trainings. Von unseren SHK-Fachpartnern bekommen wir regelmäßig „Best-of-Awards“.



Mehr zur Herstellergarantie erfahren!



„Auch im Service denken wir bei hansgrohe in Lösungen und haben ein Ziel: Wir wollen Kunden zu Fans unserer Marke machen. Deshalb betreuen wir sie über alle Kanäle schnell und umfassend.“

Danny Stahl, Leiter Professional Service & Support in der Hansgrohe Group

Produktqualität – sicher, belastbar, erstklassig

Die Gesundheit hat oberste Priorität: hansgrohe Produkte entsprechen strengsten Trinkwasservorgaben, haben alle wichtigen Zulassungen und sind leicht zu montieren. Doch unser Anspruch liegt deutlich über der Norm. So produzieren wir zentrale Bauteile lieber selbst, betreiben ein eigenes Strahl- und Soundlabor. Jedes Produkt muss sich tausendfach in Prüfzyklen, Belastungstests und Qualitätssicherungen bewähren. Auch bei Forschung, Entwicklung und Fertigung ist das Beste gerade gut genug.



hansgrohe setzt auf Premiumqualität. Unsere Kunden sehen und spüren das – und erfreuen sich lange an hochwertigen Produkten.



Traumbäder

Für unvergleichliche Wassererlebnisse denken wir bei hansgrohe nicht nur in Produkten, sondern verwandeln die einzelnen Elemente in ganzheitliche Erlebnisse. Wir bieten – neben Armaturen, Brausen und Accessoires – auch Möbel, Keramiken und Spiegel. So entstehen perfekt abgestimmte, interaktive Umgebungen für den individuellen Geschmack. Lassen Sie sich von unseren Ambiente-Beispielen begeistern. Und genießen Sie die vielen Vorteile, alle Lösungen aus einer Hand zu bekommen.

hansgrohe Inspirator Tool: Jetzt losplanen!

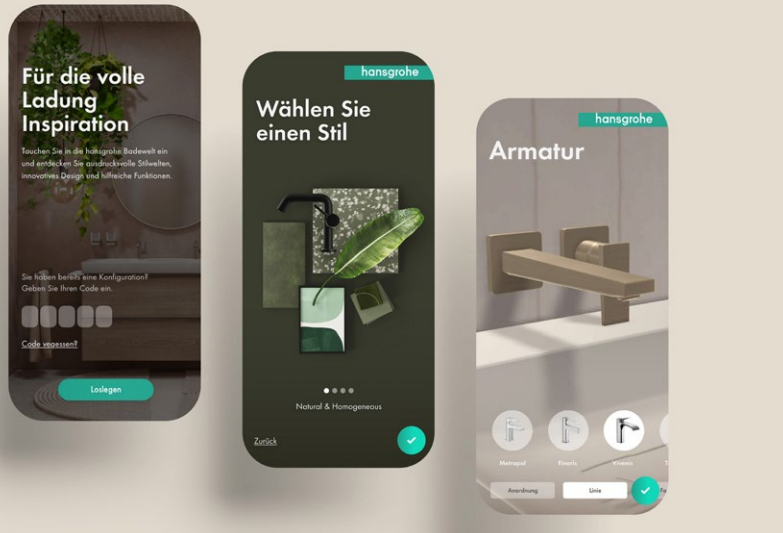

Wie sieht Ihr Traumambiente aus? Mit unserem Inspirator Tool entwickeln Sie das Bad Ihrer Träume in 3D-Ansicht. Aus einer Palette von Stilen, Materialien und Farben gestalten Sie sich eine Oase, die ganz Ihren Geschmack widerspiegelt.

In wenigen Schritten zum Traumbad – so geht's:



Hier inspirieren lassen!

1

Stil aussuchen

Natürlich? Minimalistisch? Familientauglich? Verraten Sie dem Planungstool Ihre individuellen Wünsche.

2

Grundriss, Wand, Boden und Badprodukte wählen

Kombinieren Sie Ihr Interior Design nach Lust, Laune und mit zueinander passenden Lösungen am Wasch- und Duschplatz sowie im WC-Bereich.

3

Traum wahr werden lassen

Übermitteln Sie Ihre Traumkombination an einen Fachhändler, und realisieren Sie Ihr neues Bad gemeinsam mit Sanitärprofis.

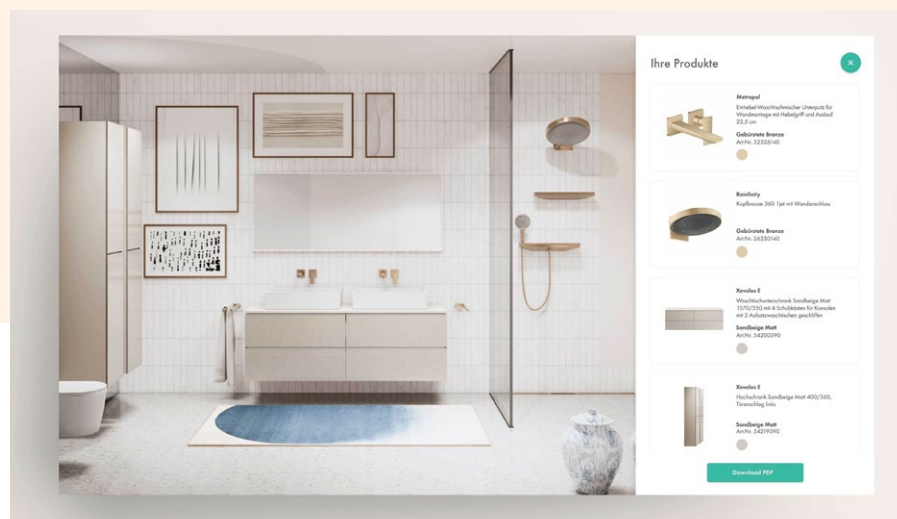

Erwecken Sie Ihr persönliches Traumbad zum Leben.



Traumbad für Design-Liebhaber

13 m²



Traumbad für alle mit Kindern

9 m²



Traumbad für Weltentdecker

10 m²



Traumbad für Freunde des Industrial Styles

7 m²

Hals über Kopf verliebt in Wasser?



Dieses minimalistische Bad wurde mit persönlichem Geschmack und für bleibende Erinnerungen gestaltet. Hierin genießen Sie emotionale Wassererlebnisse und höchsten Komfort ohne Barrieren. Der helle, zeitlose Raum erzeugt Wärme und Wohlbefinden – auch durch verschiedene Oberflächen, Formen und Materialien.

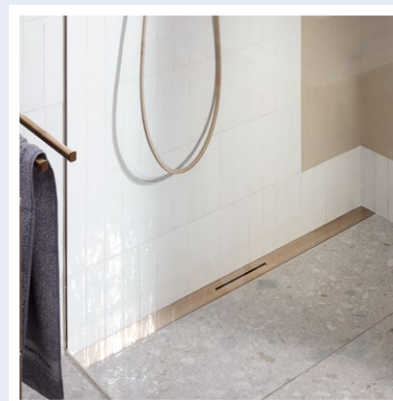

Im Regen stehen war nie schöner.

Rainfinity Brausen sind Trendsetter der Badgestaltung und preisgekrönt. Das Duschsystem verwöhnt Sie mit PowderRain aus Kopf-, Schulter- und Handbrause. Dabei hüllen Sie Tausende Mikrotröpfchen in einen Mantel des Wohlbefindens. Design-Liebhaber schätzen die eleganten Formen, integrierten Ablagen und die Premiumqualität. Die FinishPlus Farbe, mit der das Duschambiente ausgerüstet ist, heißt Brushed Bronze.



Inspirierend klarer Rahmen für große Gefühle

Das Bad wird von reduzierten Formen definiert: Alles ist linear und wie in einer Gallery Wall angeordnet. So entstehen Rahmungen, die Kunstliebhabern ins Auge fallen. Zusätzliche Struktur schaffen die geometrischen Metropol Armaturen. Sie sind wandhängend und gewähren viel Spielraum. Der große Xarita E Spiegel mit LED-Beleuchtung spendet schmeichelndes Licht und sorgt für Tiefe. Seine Funktionen aktivieren Sie smart und intuitiv wie auf einem Touchscreen. Der Raum wartet auf Ihre Handschrift, denn die Objekte dienen nur als Inspiration für Ihre eigene Reise mit dem hansgrohe Bad.



Peter Ippolito, Architekt des Bads für Design-Liebhaber

„Dieses Bad haben wir für Ästheten gestaltet, die Kunst und Design wertschätzen. Die reduzierte Formensprache und die zeitlose Geradlinigkeit wollen mit persönlichen Objekten bereichert werden.“





Unser Traumbad für Design-Liebhaber

| | | |
|-----------|---|------------|
| 1 | Xarita E Spiegel mit LED-Beleuchtung 1600/50 kapazitiver Berührungssensor | # 54983700 |
| 2 | Metropol Einhebel-Waschtischmischer Unterputz für Wandmontage mit Hebelgriff und Auslauf 22,5 cm | # 32526140 |
| 3 | Xevolos E Aufsatzwaschtisch geschliffen 600/480 ohne Hahnloch und Überlauf, SmartClean | # 61095450 |
| 4 | Xevolos E Konsole 1570/550 mit 2 Ausschnitten für Aufsatzwaschtisch geschliffen 600/480 | # 54211780 |
| 5 | Xevolos E Waschtischunterschrank Sandbeige Matt 1570/550 mit 4 Schubkästen für Konsolen mit Aufsatzwaschtisch geschliffen | # 54200390 |
| 6 | AddStoris Handtuchhalter zweiarmig | # 41770140 |
| 7 | Xevolos E Hochschrank Sandbeige Matt 400/360, Türanschlag links | # 54219390 |
| 8 | Rainfinity Kopfbrause 360 3jet mit Wandanschluss | # 26234140 |
| 9 | Rainfinity Schulterbrause 500 1jet mit Duschlage | # 26243140 |
| 10 | Rainfinity Wandanschluss Porter 500 mit Brausehalter und Duschlage links | # 26843140 |
| 11 | Rainfinity Handbrause 130 3jet | # 26864140 |
| 12 | Designflex Textilbrauseschlauch 160 cm | # 28260140 |
| 13 | RainSelect Thermostat Unterputz für 5 Verbraucher | # 15384140 |
| 14 | RainDrain Flex Fertigset Duschrinne 1200 kürzbar zur Wandmontage | # 56054140 |
| 15 | XtraStoris Individual Wandnische Mattschwarz mit Designrahmen 300/150/100 | # 56095140 |

Weil Familie das größte Abenteuer ist



Dieses Duschsystem schenkt Ihnen tiefenentspannende Momente mit PowderRain – und Ihren Kleinen großen Spaß. Die Jocolino Kinderbrause können Sie jederzeit an- und abschrauben.

Sie leben mit einer Rasselbande und sind vor Überraschungen nie sicher? Wunderbar. Dieses farbenfrohe Badezimmer ist inspiriert von den Wünschen und Bedürfnissen Ihrer Familie. Im Alltag wird es zur hyggeligen Oase und zum inspirierenden Rückzugsort, der vielseitig und funktional von A bis Z durchdacht ist. Es ist kein Statussymbol, sondern will mit Leben gefüllt werden. Ihrem Leben.

Willkommen im Wohlfühlwunderland.

Hier gibt's nur eine Regel: Positive Energie und Freude für alle! Die Pulsify S Showerpipe ist wie gemacht, um aus der Familienroutine auszubrechen und herrliches Duschvergnügen zu erleben. Damit alle Utensilien griffbereit sind, ist eine Ablage ins Thermostat integriert.



Natürliche Materialien, smarte Aufbewahrungsmöglichkeiten und der spielerische Umgang mit Farben und Pflanzen machen diesen Raum zum idealen Familienbad.



Saubertrick!
SmartClean Glasur
für leichte Reinigung.

Hier trifft Designkeramik auf sparsame Armaturentechnologie und Möbel mit viel Stauraum. Der Xelu Q Waschtisch macht den Familienalltag reibungsloser. Das sanft ausgeformte Innenbecken bietet Freiraum, die SoftCube Form ist harmonisch auf den Xelu Q Unterschrank abgestimmt. Das Badmöbel mit den intelligent unterteilten Schubladen lässt Sie den Alltag lächelnd meistern. Tecturis S Waschtischmischer mit CoolStart und EcoSmart+ helfen Ihnen, kostbare Ressourcen zu schonen. Auch die zertifizierten Rohstoffe und das zeitlose Design sind ein klares Bekenntnis zu mehr Nachhaltigkeit im Alltag.



Mehr zu EcoSmart erfahren!

Peter Ippolito, Architekt des Familienbads

„Mit diesem Bad haben wir einen lebhaften, natürlichen und wohnlichen Wohlfühlort für Familien geschaffen, die ihr Zuhause als Quelle von Freude, Heiterkeit und Geborgenheit empfinden.“



Bis zu
653 € /Jahr*
sparen mit EcoSmart,
EcoSmart+ und
CoolStart!

Rechenbeispiel: Ein vierköpfiger Haushalt, der Wasser mit Gas aufheizt, kann mit dieser Badausstattung folgende positive Ökobilanz ziehen: Es entstehen bis zu 160 €* weniger Kosten pro Jahr mit dem Waschtischmischer Tecturis S 150 Fine EcoSmart+ / CoolStart und bis zu 493 €* weniger Kosten pro Jahr mit der Pulsify S Showerpipe 260 2jet EcoSmart.

* Rechnung basiert auf folgenden Grundlagen: 4-Personen-Haushalt in Deutschland, Duschzeit von 5 min/Tag und pro Person, 365 Tage pro Jahr. Die Kosten für die Berechnung liegen bei 0,18 €/kWh für Gas und 6,7 €/1.000 l für Wasser. Verglichen mit hansgrohe Produkten ohne EcoSmart und CoolStart.



Unser Traumbad für alle mit Kindern

| | | |
|----|---|------------|
| 1 | Xarita S Spiegel mit LED-Beleuchtung 900/50 IR Sensor | # 54990700 |
| 2 | Tecturis S Einhebel-Waschtischmischer 150 Fine CoolStart EcoSmart+ ohne Ablaufgarnitur | # 73341000 |
| 3 | Xelu Q Waschtisch 1200/480 mit 2 Hahnlöchern ohne Überlauf, SmartClean | # 61042450 |
| 4 | Xelu Q Waschtischunterschrank Eiche Natur 1180/475 mit 2 Schubkästen für Waschtisch | # 54037000 |
| 5 | Xelu Q Handtuchhalter 90/430 | # 54143000 |
| 6 | AddStoris Zahnputzbecher | # 41749000 |
| 7 | AddStoris Lotionspender | # 41745000 |
| 8 | Xelu Q Hochschrank Eiche Natur 400/350, Türanschlag links | # 54137000 |
| 9 | EluPura S Wand WC Set 540 AquaHelix Flush, HygieneEffect mit WC-Sitz mit SoftClose und QuickRelease | # 62025450 |
| 10 | Pulsify S Showerpipe 260 2jet EcoSmart mit ShowerTablet Select 400 | # 24241000 |
| 11 | AddStoris Badetuchhalter | # 41747000 |

Das Gefühl von Urlaub – 365 Tage im Jahr



Wäre es nicht wunderbar, wenn sich der Gang ins Bad wie eine Reise an einen schönen Ort anfühlen würde? Mit dem richtigen Raumkonzept können Sie sich diesen Traum erfüllen. Willkommen in einem eleganten Kosmos, der Design mit persönlicher Haltung und Nachhaltigkeit mit Stil verbindet. Dieses Traumbad ist für Menschen konzipiert, die auf ihre Balance achten und zeitgenössisches Design lieben.

So fühlt sich die Welt an – Ihre Welt

Die Tecturis E Armatur mit EcoSmart+ ist eine starke Designansage mit nachhaltigem Innenleben: Sie verbraucht bis zu 20% weniger Wasser, verglichen mit Standard EcoSmart Armaturen – ohne Abstriche beim Komfort. Wasserstart/-stopp und Temperatur werden hier über einen Select-Knopf am Beckenrand gesteuert.



Die Xelu Q Badmöbel wirken edel in Diamantgrau. Für ein entspanntes Baderlebnis sorgen Soft-Close-Mechanismen oder strukturierte Innenräume. Ein schlanker Raumsparsiphon schafft noch mehr Platz für Utensilien.



Mehr zu EcoSmart erfahren!



Mattschwarz, maskulin, mikrozart

Die Pulsify E Kopfbrause in der eckigen Variante verwöhnt Sie mit PowderRain. Ein rundum angenehmes Wassererlebnis – fast wie im Meer. Das puristische ShowerSelect Comfort Unterputzthermostat ist ein Hingucker und ermöglicht die intuitive Bedienung aller Duschelemente.



„Q“ steht in der hansgrohe Designsprache für geometrisches Design mit abgerundeten Ecken. Und so passt die spülrandlose EluPura Q Toilette ideal zum Xelu Q Waschtisch.



Peter Ippolito, Architekt des Bads für Weltentdecker

„Ein Bad für Freunde von modernem, aufgeräumtem Interior. Das unverwechselbare Ambiente entsteht durch individuelles Kombinieren von Formen, Farben und Materialien.“





Unser Traumbad für Weltentdecker

| | | |
|----|--|------------|
| 1 | Xarita E Spiegel mit LED-Beleuchtung 800/50 IR Sensor | # 54996700 |
| 2 | Tecturis E 2-Loch Waschtischmischer 150 CoolStart EcoSmart+ mit Ablaufgarnitur | # 73053670 |
| 3 | Xelu Q Waschtisch mit Ablage rechts 800/480 mit 2 Hahnlöchern ohne Überlauf, SmartClean | # 61025450 |
| 4 | Xelu Q Waschtischunterschrank Diamantgrau Matt 780/475 mit 2 Schubkästen für Waschtisch | # 54028670 |
| 5 | Xelu Q Ablage 140/430 | # 54144670 |
| 6 | Xelu Q Handtuchhalter 90/430 | # 54143670 |
| 7 | Xelu Q Hochschrank Diamantgrau Matt 400/350, Türanschlag links | # 54136670 |
| 8 | EluPura Q Wand WC Set 540 AquaFall Flush, HygieneEffect mit WC-Sitz mit SoftClose und QuickRelease | # 62023450 |
| 9 | XtraStoris Original Einbau Toilettenpapierhalter 150/150/140 | # 56065670 |
| 10 | AddStoris Toilettenbürstenhalter Wandmontage | # 41752670 |
| 11 | Pulsify E Kopfbrause 260 1jet | # 24330670 |
| 12 | Brausearm E 39 cm | # 24337670 |
| 13 | Pulsify E Brauseset 100 1jet EcoSmart mit Brausestange 90 cm | # 24380670 |
| 14 | ShowerSelect Comfort E Thermostat Unterputz für 2 Verbraucher | # 15572670 |
| 15 | XtraStoris Original Wandnische mit Rahmen 300/150/100 | # 56057670 |

Für die organisierten Tage. Und all die anderen

Ihr Bad soll mehr als eine Kombination aus Armaturen, Keramik und Fliesen sein? Verstehen wir gut. Hier ist Ihr Portal zu einer Welt voller Inspiration, in der Lachen und Liebe durch die Luft hallen. Dieses Refugium kennt den Rhythmus des Lebens, zelebriert entspannte Augenblicke und fröhliche Stunden. Hier dürfen alle neue Energie tanken, die Seele baumeln lassen und auch mal Chaos verbreiten.



In diesem Ambiente korrespondieren alle Bereiche aufs Schönste. Für die ordnende Klammer sorgt das SoftCube Design an Waschtisch, Spiegel und Toilette. Die Showerpipe Vernis Shape EcoSmart und die Accessoires sind in Mattschwarz gestaltet und kompletieren den markanten Look. Ebenso wie die Rebris E Armatur, die gute Laune am Waschplatz macht. Sie ist ressourcenschonend dank EcoSmart+ und CoolStart. Eine türkis-grüne Tapete bringt alles zum Leuchten. Graue Konsole und dunkle XXL-Fliesen setzen einen Gegenpol dazu und erden den Raum.

HygieneEffect
Glaser gegen
Bakterienwachstum*

* (ausschl. Escherichia coli ATCC 8739 u. Salmonella enterica ATCC 13076, Test ISO 22196: 2011-08)



Pragmatische Badlösungen in stilsicherem Ambiente

Die Showerpipe besteht aus Kopf- und Handbrause plus Thermostat. Die kubischen Designelemente sind zeitlose Klassiker, die den Charme des Raums ausmachen. Ein Putz in Betonoptik trennt die Dusche vom Rest und vermittelt ein großzügiges Gefühl. Überhaupt: Emotionen dürfen in diesem Traumbad voll ausgelebt werden.



Mit der Vernis Shape Showerpipe EcoSmart wird Ihr Bad zur Wohlfühloase. Im bodengleichen Ambiente sorgt die stylische Duschrinne RainDrain für reibungslosen Ablauf.



Sven, Papa von Emma, beide Freunde des Industrial Styles

„Bei uns herrscht öfter mal Chaos. Bei der klaren Struktur des Bads fällt das aber gar nicht so auf. Ich finde hier viele Momente der Ruhe – besonders unter meiner Traumduusche.“





Unser Traumbad für Freunde des Industrial Styles

| | | |
|-----------|--|------------|
| 1 | Xarita Lite Q Spiegel mit seitlicher LED-Beleuchtung 800/30 IR Sensor | # 54976670 |
| 2 | Rebris E Einhebel-Waschtischmischer 110 CoolStart EcoSmart+ mit Zugstangen-Ablaufgarnitur | # 72589670 |
| 3 | Xanua Q Aufsatzwaschtisch geschliffen 800/480 mit Hahnloch und Überlauf | # 60250450 |
| 4 | Designsiphon Flowstar S | # 52105670 |
| 5 | AddStoris Lotionspender | # 41745670 |
| 6 | AddStoris Zahnputzbecher | # 41749670 |
| 7 | AddStoris Handtuchhalter zweiarmig | # 41770670 |
| 8 | AddStoris Treteimer | # 41775670 |
| 9 | Vernis Shape Showerpipe 240 1jet EcoSmart mit Thermostat | # 26429670 |
| 10 | RainDrain Compact Komplettset Duschrinne 800 befliesbar für Standardinstallation | # 56179000 |
| 11 | EluPura Original Q Wand WC Set 540 AquaChannel Flush mit WC-Sitz | # 60208450 |
| 12 | XtraStoris Rock Einbau Toilettenbürstenhalter mit Papierhalter und befliesbarer Tür | # 56062670 |
| 13 | AddStoris Ersatzpapierrollenhalter | # 41756670 |

Zeit für mehr Farbe im Bad!

FinishPlus Farben setzen individuelle Akzente in der Dusche, am Waschplatz und im WC-Bereich. Ein bronzefarbenes Duschsystem ist ein Design-Highlight, ein mattweißer Mischer ein frischer Hingucker. hansgrohe Thermostate und Brausen können mattschwarz oder goldfarben sein. Wenn Duschstange, Brauseschlauch und Accessoires farblich harmonieren, ist das ganze Bad durchgestylt – und wirkt wie neu.

Mattschwarz

ist kontrastreich und reduziert Baddesign aufs Wesentliche.

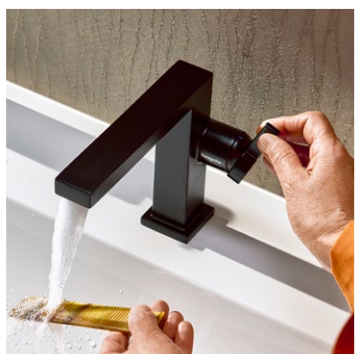

Mattweiß

ist vielseitig und erzeugt eine unkonventionelle Frische.





Polished Gold Optic

verzaubert Liebhaber von extravagantem Design und bringt Glamour ins Bad.



Brushed Bronze

verströmt zartes Flair und wirkt edel mit Weiß und Naturtönen.

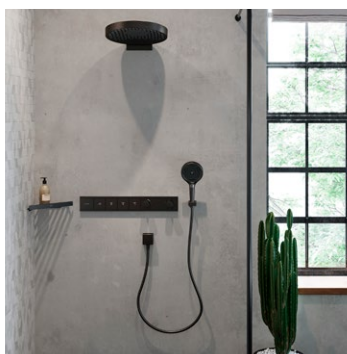

Chrom

ist ein zeitloser Klassiker, der das Bad strahlen lässt.



Brushed Black Chrome

verleiht durch die dunkle Optik eine anspruchsvolle Ästhetik.





Geschmack ist keine Frage des Grundrisses.

Kleines Bad ganz groß

Wir wissen, dass viele unserer Kunden mit wenigen Quadratmetern Badfläche zurechtkommen müssen. Doch auch die lassen sich in ein Refugium verwandeln, in dem man herrlich entspannt. Dabei helfen gute Einrichtungstricks, kreative Kniffe und eine kluge Produktauswahl. Lassen Sie sich überraschen, wie ästhetisch, ansprechend und aufgeräumt ein Mini-Bad oder ein winziges Gäste-WC wirken können!

**„Auch kleine Bäder und Gäste-WCs verwandelt
hansgrohe in Wohlfühloasen. Möbel mit Stauraum
schaffen Ordnung, spezielle Designs und Formate
geben Freiraum und FinishPlus Farben setzen
kreative Akzente.“**



Ein harmonisches Farbkonzept und perfekt aufeinander abgestimmte Formen lassen ein kleines Bad offen wirken und leuchten. Großes Bild: Waschplatz und Toilette korrespondieren in reduziertem, gerundetem Design. Ob in Brushed Bronze oder in Chrom: Die Waschtischarmatur, die Badaccessoires sowie vereinzelte Deko-Elemente setzen edle Akzente. Und der LED-Spiegel setzt Mensch und Ambiente ins perfekte Licht.

2,25 m²

Unser Gästebad für Detailverliebte

| | | |
|---|---|------------|
| 1 | Xarita E Spiegel mit LED-Beleuchtung 360/50 IR Sensor | # 54999700 |
| 2 | Tecturis S Einhebel-Waschtischmischer 80 CoolStart EcoSmart+ ohne Ablaufgarnitur | # 73301140 |
| 3 | Xelu Q Handwaschbecken mit Ablage rechts 360/250 mit Hahnloch ohne Überlauf, SmartClean | # 61084450 |
| 4 | Xelu Q Waschtischunterschrank Weiß Hochglanz 340/245 für Handwaschbecken, Türanschlag links | # 54011700 |
| 5 | AddStoris Lotionspender | # 41745140 |
| 6 | EluPura S Wand WC Set 540 AquaFall Flush, SmartClean mit WC-Sitz mit SoftClose und QuickRelease | # 61119450 |
| 7 | AddStoris Toilettenpapierhalter mit Deckel | # 41753140 |

Xelu Q Waschtische und Möbel sind auch in kleinen Abmaßen schön und praktisch. Im weiß glänzenden Unterschrank finden viele Utensilien Platz, und das schmale Handwaschbecken bietet rechts eine Ablage. Passgenau und schlank: die Tecturis S Armatur.

Weitere Gästebäder im Kleinformat

Wie wird ein Mini-Bad zum Lieblingsort? Mit hellem Ambiente, durchdachtem Interior und wertigem Baddesign, das selbst im kleinsten Raum große Strahlkraft hat.



Links: Xevolos Keramik und Möbel sind hochwertig, durchdacht und auf kleiner Fläche eine elegante Erscheinung. Unterschrank in Sandbeige Matt, Metropolis Einhebelmischer in Mattschwarz.

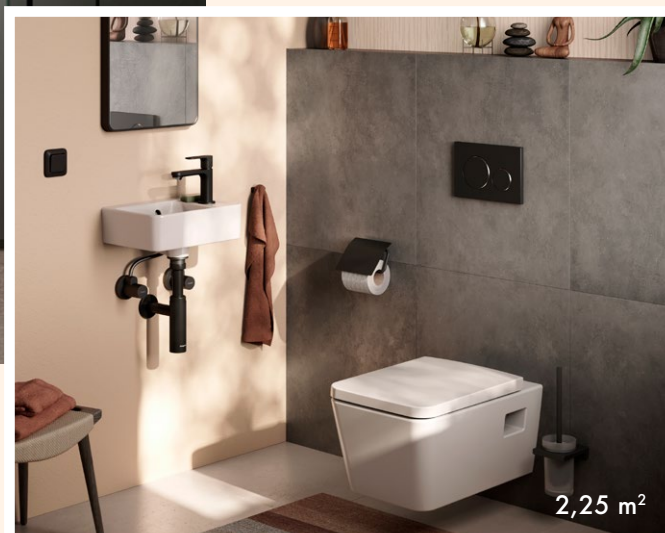

Rechts: In stimmiger hängender Designsprache und Farbe wirken auch kleine Bäder ganzheitlich. Xanuvia Q Handwaschbecken mit Xarita Lite Q Spiegel, Rebris S Armatur mit Flowstar Designsiphon, EluPura Original Toilette mit AddStoris Papierhalter.



Das schmale Bad, das Schlauchbad

Klein und fein, hell und aufgeräumt: So können auch spezielle Grundrisse wie das Schlauchbad wirken. Es befindet sich typischerweise im Altbau und ist oft recht dunkel. Bei geschickter Renovierung und Ausstattung lässt es sich aber in eine lichte Oase des guten Geschmacks verwandeln.

Links: Helle Töne, natürliche Materialien und ein großer Xarita Lite S LED-Spiegel tauchen das Bad in eine wohlige Atmosphäre. Für Duschgenuss sorgt ein Vernis Blend Brauseset. EluPura Original Toilette und Bidet sind so zum Xanuvia Q Waschbecken angeordnet, dass viel Bewegungsfreiheit entsteht. Einhebelmischer: Rebris S.

5 Tipps und Tricks für moderne Raumwunder

1 Offene, freundliche Gestaltung

Mit zarten Tapeten oder Wandanstrichen in Pastelltönen entsteht ein charmantes, helles Ambiente. Farblich akzentuierte Zonen in der Dusche oder am Waschplatz sorgen für mehr Wohnlichkeit, und gleiche Fliesen an Wänden und Böden suggerieren Großzügigkeit. Lieber nicht: durchgehend dunkle Gestaltung oder Raumtrenner.

2 Gute Ausleuchtung

Wer ohne Fenster – also Tageslicht – auskommen muss, zaubert mit geschickter Ausleuchtung Glanz und Atmosphäre. LED-Spiegel werden zu Stimmungsaufhellern und erzeugen zugleich eine größere Raumwirkung. Verschiedene Lichtzonen sorgen für Wärme und Tiefe. Lieber nicht: minderwertige Funzeln, keine Spiegel.

3 Durchdachtes Interior

Miniaturbäder brauchen intelligente Lösungen, wie Möbel mit reichlich Stauraum, sodass „Unruhiges“ aus dem Blickfeld verschwindet. Harmonisch: Keramik-, Möbel- und Spiegeldesign in der gleichen Form, z.B. rund. Natürliche Materialien wie Holz, Bambus oder Stein wirken edel. Lieber nicht: ausladendes Mobiliar, Design-Mischmasch und Billigprodukte.

4 Wertiges, modernes Baddesign

Minimalistische Armaturen und Brausen, wandmontierte Toiletten und geradlinige Ablagen: Je reduzierter die Optik, desto mehr Luft zum Atmen, Bewegen und Wohlfühlen. Bei schmalen Waschbecken schafft eine Ablagefläche rund ums Hahnloch Platz. Lieber nicht: verschnörkelte Armaturen, in die Jahre gekommenes Duschdesign, klobige Waschbecken.

5 Passende Accessoires

Ob Seifenspender oder WC-Bürstenhalter, Ablagen oder in die Wand eingelassene Nischen: hansgrohe bietet in Form und Farbe stimmiges Zubehör. Mit AddStoris, WallStoris und XtraStoris ist alles schön aufgeräumt an seinem Platz – für ein stilvolles Gesamtbild. Auch Textilien in ähnlichen Tönen bringen Ruhe in den Raum. Lieber nicht: Sammelsurium der Designsprachen oder überladene Dekoration.



RainTunes, RainButton, RainPad

Smart Living: So sinnlich kann digital sein

Wenn sich Wasser, Sound, Licht und Video zu einem allumfassenden Duscherlebnis vereinen, wird Ihr Badezimmer zum Lieblingsraum. Das sind atmosphärische Wasserträume, die die Pflegerituale Ihres Alltags in eine neue Dimension führen. Sie duschen mit sinnlichen Szenarien, die mal erfrischen, mal regenerieren und mal zu meditativer Gelassenheit inspirieren. Das vorprogrammierte Wohlfühlduschen steuern Sie per App; die digitale Technik verschwindet elegant hinter der Wand.

Das Duscherlebnis für alle Sinne

Sehen, Hören, Riechen und Spüren: Zusammen mit Experten haben wir für Sie Szenarien entwickelt, mit denen Sie das Duschen individuell und einzigartig gestalten können. Ob Sie sich auf den Tag einstimmen oder sich nach dem Sport erholen möchten. Ob Sie einen stressigen Arbeitstag abbrausen oder die Nacht tiefenentspannt angehen wollen: RainTunes überrascht Sie mit multisensorischen Erlebnissen.

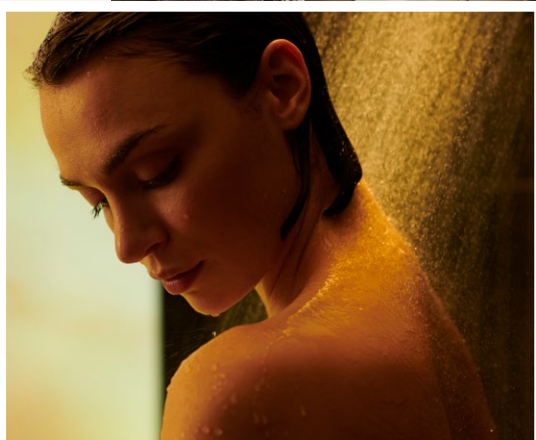

Mit vorkonfigurierten Szenarien nach Lust und Laune duschen

Vom Beauty-Erlebnis über den Waldspaziergang bis zur Einschlafhilfe: Mit RainTunes zu duschen bedeutet aus dem Vollen zu schöpfen. Ihre Verwöhnprogramme heißen zum Beispiel Schönheit, Natur oder Erholung. Strahlarten, Wassertemperaturen, Musik oder Bewegtbilder variieren von Szenario zu Szenario. Sobald Sie unter der Dusche stehen, starten Sie Ihren Wassertraum per Fingertipp. Und dann werden Ihr Körper und Geist in nie dagewesener Weise verwöhnt.



In die Duschszenarien eintauchen!

Mit der hansgrohe home App die Szenarien steuern

Ihr Duschprogramm wählen Sie je nach Stimmung, Situation oder Tageszeit aus – auf Ihrem Smartphone. Die digitale Steuerungszentrale für RainTunes ist die hansgrohe home App. Hierin verwalten Sie Ihre Baderlebnisse sowie sämtliche hansgrohe Geräte. Mit der intuitiven App haben Sie auch Zugriff auf hansgrohe Services und Support-Programme.

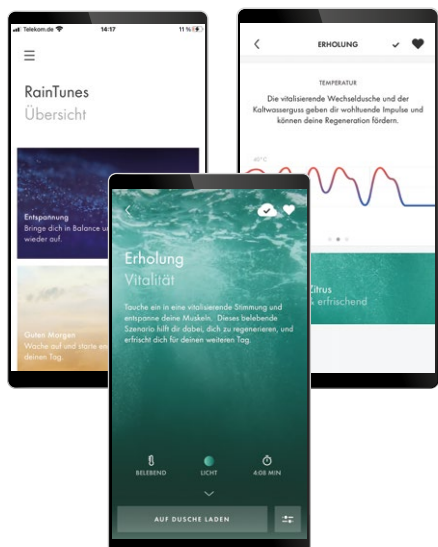
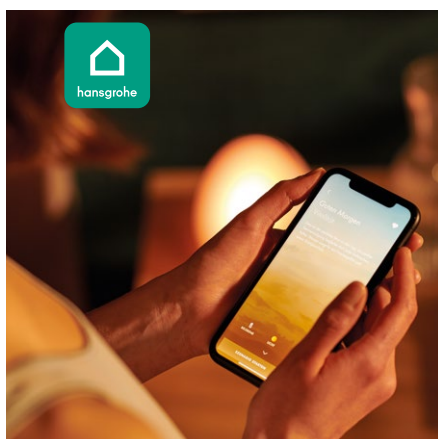

hansgrohe home App herunterladen!



Mehrere Knöpfe oder eine Schaltfläche?

Ein einzigartiges Erlebnis – zwei Bedienkonzepte



RainButton: Erholen oder erfrischen auf Knopfdruck

Ihre Sinnesreise können Sie mit RainButton steuern. Über die minimalistischen Elemente starten, pausieren und stoppen Sie das Duschszenario. Wenn Sie ohne RainTunes duschen, regeln Sie Strahlarten, Wassermenge und Temperatur ebenfalls auf Knopfdruck. RainButton erfüllen höchste Ansprüche an intuitives Design und Bedienfreundlichkeit. Dank individueller FinishPlus Oberflächen passen sie zu jedem Baddesign.



Mehr zu RainButton erfahren!

RainButton – völlig losgelöst

Für maximale Gestaltungsfreiheit können Sie die runden Bedienknöpfe überall im Duschbereich platzieren und versetzen. RainButton werden einfach verklebt oder verschraubt, sind akkubetrieben und steuern die RainTunes Dusche über Bluetooth an. Das System gibt es in zwei Varianten: Für zwei bis drei Verbraucher und für bis zu fünf Verbraucher.

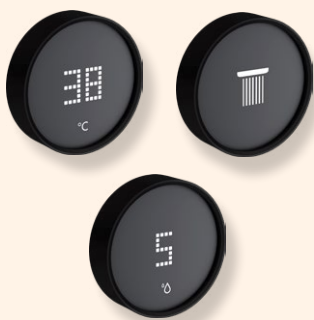

Flexibel im Bad platzierbare
Multitasker

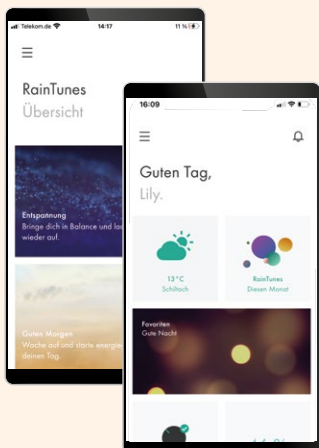

Ihr smarter Badpartner

Die Installation von RainButton nimmt ausschließlich ein von hansgrohe qualifizierter und trainierter Smart Living Partner vor. Über diesen Link finden Sie einen dieser registrierten Fachpartner in Ihrer Nähe.



Fachpartner finden!

| | | |
|---------------------|------|--------------------|
| Duschmodelle | Alle | Rainfinity Digital |
| Verbraucher | 2-3 | 4-5 |
| Oberflächen | | |



RainPad: Alles über ein Bedienfeld dirigieren

Ihre Wohlfühlszenarien können Sie alternativ übers RainPad steuern. Hier sind alle Duschfunktionen übersichtlich und hinterleuchtet auf einem zentralen Bedienfeld angeordnet. Wenn Sie ohne RainTunes duschen, wählen Sie Brausen und Strahlarten auf dem Glas-Display an, Temperatur und Wassermenge justieren Sie per Drehregler. Dank geringer Einbauhöhe und edler Materialien fügt sich diese Wassersteuerung perfekt ins modern-reduzierte Bad ein. Sie lässt sich mit allen hangrohe Brausen frei kombinieren.

Übers RainPad starten und steuern
Sie Ihr persönliches Duschglück.
Szenario einfach vorher über die
hansgrohe home App auswählen.

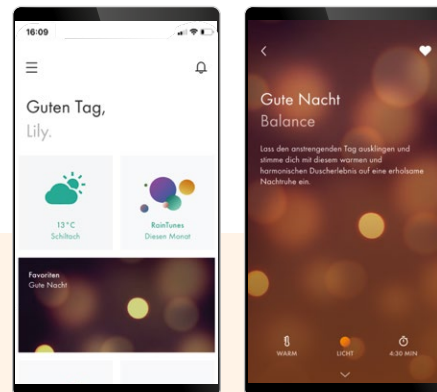

Mehr zum RainPad erfahren!

Die Dusche per Smartphone und Display steuern: Mit unserem Erfahrungsschatz rund ums Wasser erforschen wir unablässig die Zukunft. Doch mögen auch digitale Technologien das Bad erobern: Bei hansgrohe steht der Mensch und sein sinnliches Empfinden im Mittelpunkt.

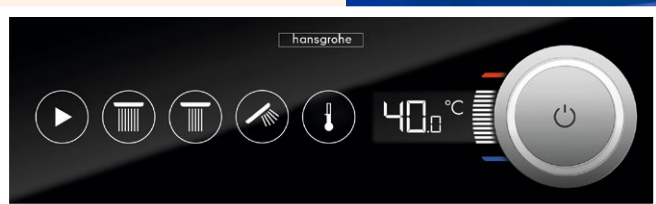



Brausen, Zubehör, Duschabläufe

Unvergleichliche Duscherlebnisse

Unsere Markenprodukte bringen mehr Freude, Sinnlichkeit und Abwechslung in die Badroutine unzähliger Menschen rund um den Globus. Für viele ist „hangrohe“ ein Synonym für „Duschen“. Weil unsere Brausenwelt einzigartig ist und unsere Strahlartenvielfalt begeisternd. Weil wir mit preisgekröntem Duschdesign und intuitiven Wassersteuerungen überzeugen. hangrohe steht außerdem für Ressourcenschutz, der bares Geld spart. Womit, erfahren Sie auf den nächsten Seiten.

Willkommen im Home-Spa.

Vom feinen Sprühregen aus der Handbrause bis zum üppigen Sommerguss aus der Kopfbrause: Wasser kann sich so unterschiedlich anfühlen! Unsere Strahlarten erfrischen und entspannen, massieren und streicheln. Egal, wie klein der Duschplatz sein mag: hansgrohe Brausen lösen große Wellnessgefühle aus.



Unsere Strahlarten kennenlernen!



Neun von zehn Verbrauchern sind sich laut einer Studie* einig:

**„PowderRain
beschert das beste
Duscherlebnis aller
Zeiten.“**

*1.500 Kundinnen und Kunden testeten 2018 PowderRain bei trnd, einer Community für Mitmach-Marketing in Europa.

PowderRain schickt Feinfühlige ins Duschglück

Tausende ultrafeiner Tröpfchen, die den Körper in einen Mantel aus Wohlbefinden hüllen: Das ist PowderRain. Der hauchzarte Kokon aus Wasser lässt die Welt verschwinden, spült den Alltag ab und lädt die Batterien auf. Für einen sanften, sinnlichen Start in den Morgen oder als Verwöhnprogramm nach einem stressigen Tag. Für die flüsterleisen Mikrotropfen haben die hansgrohe Strahlforscher ihr ganzes Wasser-Know-how aufgeboden. PowderRain perlt aus unseren Brausenlinien Rainfinity, Raindance mit PowderRain und Pulsify.

Massage-Effekt? Kraftvoller Frischekick? Relaxter Sommerregen? Kneipp-Anwendung? Unsere mehrstrahligen Brausen verwöhnen nach Lust und Laune.

Beim Ressourcenschonen mischt hansgrohe ganz vorne mit.

Premiumbrausen fürs individuelle Wohlbefinden zu entwickeln: Das ist unsere Spezialität. Mit hansgrohe duschen heißt auch: viel Duschvergnügen mit weniger Wasser- und Energieverbrauch. Unsere EcoSmart Brausen sparen bis zu 40 % Wasser ein, EcoSmart+ Brausen sogar bis zu 60 %, verglichen mit unseren Duschen ohne diese effiziente Spartechnologie. Das rechnet sich: im Haushalt, im Hotel, im Spa.



EcoSmart Brausen sparen bis zu 40 % Wasser ein, EcoSmart+ Brausen sogar bis zu 60 %.



Mehr zu EcoSmart erfahren!

Einfach nachhaltig!



Planet Edition. Reiner Duschgenuss. Reines Gewissen.

Diese Brausenlinie ist schön nachhaltig. Mit teils recycelten Materialien (Kunststoffzyklal) trägt sie zur Kreislaufwirtschaft bei. Und dank EcoSmart+ verbraucht sie nur 6 l/min. Die Kombi aus Handbrause, Duschschlauch und Accessoires gewinnt 2023 den Bundespreis Ecodesign, die höchste staatliche Auszeichnung für ökologisches Design in Deutschland. So gut passen Umweltbewusstsein und attraktives Preis-Leistungs-Verhältnis zusammen!



Traumduusche Schritt für Schritt realisieren



1

Designstil festlegen und Duschbereich planen

Definieren Sie den Stil für Ihre Wunschprodukte, zum Beispiel modern oder klassisch. Am besten achten Sie darauf, dass die Armaturen in der Dusche optisch mit denen an Waschplatz, Wanne und WC/Bidet harmonieren. Mattschwarz oder goldglänzend? Ihrer Gestaltungsfreiheit sind keine Grenzen gesetzt. Wählen Sie den idealen Platz für die Traumduusche in Ihrem Bad.

> Seite 28

2

Für Installationsart und Produktkombination entscheiden

- Sie wollen eine große Regenbrause haben, Ihr Duschglück über ein minimalistisches Designelement steuern und die Technik verschwinden lassen? Sehen Sie sich unsere Unterputzinstallation an.
- Sie wollen sich zwei Brausen mit Thermostat schnell und unkompliziert montieren lassen? Dann nehmen Sie unsere All-in-one-Aufputzlösung: die Showerpipe.
- Ebenfalls rasch zu installieren sind Brausesets: Handbrause, Duschstange und -schlauch plus Aufputzmischer oder -thermostat.
- Mit einem Brauseset wählen Sie eine stimmige Kombination aus Handbrause, Schlauch und Stange.

> Seite 68



3

Passende Brause(n) aussuchen

Rund (S), Eckig (E), SoftCube (Q): hansgrohe hält viele Formen, Größen und Farben für die Traumduusche bereit. Handbrause, Seitenbrause, Kinderbrause, Hundebrause? Haben wir. Eine XXL-Kopfbrause für rundum verwöhnendes Duschvergnügen? Gerne. FinishPlus Oberflächendesigns in Mattweiß oder Bronze sorgen für individuelle Akzente.

> Seite 70



4

Richtige Duschsteuerung auswählen

Wie möchten Sie Ihr neues Duschvergnügen dirigieren? Intuitives An- und Abschalten auf Knopfdruck, sanftes Steuern mit Drehreglern? Mit Brausemischer oder sicherem Komfort-Thermostat samt integrierter Ablage? Wählen Sie Ihren Favoriten. Harmonietipp: farb- und designverwandte Produkte in allen Badbereichen einsetzen.

> Seite 92

5

Duschrinne finden

RainDrain heißt das Zauberwort für leistungsstarke Entwässerungstechnik in der Dusche. Mit exzellent designten Duschrinnen und Bodenabläufen in unterschiedlichen Abmessungen und Oberflächen gestalten Sie sich Ihren Wellnessstempel wie aus einem Guss.

> Seite 88



6

Duschzubehör und Accessoires ergänzen

Unsere „Extras“ passen perfekt in Ihre Stilwelt, und sie schaffen mehr Stauraum. Duschutensilien lassen sich in einer eingelassenen Wandnische platzieren oder auf einen Seifenkorb übers Eck stellen. Ob bronzefarbener Duschschauch, mattweißer Brausehalter oder sicherer Haltegriff: handgroße Accessoires machen Ihre Traumduche komplett.

> Seite 156

Installationsvarianten für die Dusche

Für wen ist Unterputz optimal?

Für Fans von minimalistischem Design. Die Barrierefreiheit ohne Anstoßgefahr ist auch ideal fürs Generationenbad. Alles, was man nicht „draußen“ haben will, verschwindet hinter der Wand. Dafür wird die Wand geöffnet, was sich im Neubau oder bei Renovierungen anbietet. Wichtig: Das machen Sanitärfachleute. Nur die wissen, wie man die iBox universal 2 verbaut und mit passenden Fertigsets verbindet.



Edles Duschesystem mit PowderRain Kopfbrause

Unterputzlösungen sorgen für eine aufgeräumte Optik in Dusche oder Wanne und schaffen viel Bewegungsfreiheit. Für dieses großzügige Raumgefühl wird die Wassertechnik in der Wand verbaut. Die Brausensteuerung übernehmen flache Fertigsets. Das Ambiente in Brushed Bronze besteht aus Rainfinity Kopfbrause, Rainfinity Brauset set und ShowerSelect Comfort E Unterputzthermostat. So entsteht ein in Form, Farbe und Funktion perfektes Home Spa.



Moderner Frischekick mit Handbrause

Hier wird die Handbrause von einem Porter gehalten und der Schlauch direkt an den Wandanschluss geschraubt. Eine so flache, reduzierte Lösung bringt frischen Wind ins Bad, zumal alles in Mattweiß gehalten ist. Hier wurde eine dreistrahlige Pulsify S Handbrause mit einem Unterputzmischer DuoTurn Q für einen Verbraucher kombiniert.

Unterputz:
Die Technik minimalistisch in der Wand verschwinden lassen

Für wen ist Aufputz optimal?

Für alle, die ihre Dusche unkompliziert und individuell modernisieren, aber nicht umfassend renovieren wollen. Die Komfortlösungen werden einfach auf vorhandene Wasseranschlüsse montiert. Die Anschlussmaße sind genormt, sodass alle Systeme in jedes Bad passen. Auch in Mietwohnungen lohnt sich die Auffrischung, denn selbst Showerpipes sind ebenso schnell an- wie abmontiert.



Showerpipe mit Kopfbrause: „Renovierung light“

Sie ist der schnellste Weg zur großen Regenbrause. Denn die Showerpipe wird vormontiert geliefert und auf vorhandene Anschlüsse gesetzt. Das spart Zeit, Aufwand und Geld. Das Komplettsystem integriert zwei Brausen mit Thermostat und wertet das Bad auf. In Sachen Design und Funktion ist alles perfekt abgestimmt. Die mattschwarze Vernis 240 Showerpipe besteht aus Kopf- und Handbrause mit Schlauch und Steigrohr sowie Thermostat.



Schickes Arrangement mit DIY-Elementen

Ein Brauseset lässt sich aus formschönen und praktischen Komponenten auch selbst zusammensetzen. Dieses chromfarbene Ambiente kombiniert die runde Handbrause Pulsify S mit dem Aufputzthermostat ShowerTablet Select. Mattweiße WallStoris Accessoires schenken zusätzlichen Stauraum. Die Handbrause wird von einer WallStoris Leiste gehalten, die hier als minimalistische Duschstange fungiert – eine preisattraktive Lösung.

Aufputz:
Die Dusche schnell
und einfach aufs
nächste Level heben

Das XXL-Duscherlebnis

Ob Mini-Kabine oder raumgreifender Duschtempel: hansgrohe hat für jeden Duschplatz die passende Kopfbrause. Ob in Bronze oder Mattschwarz, ob eine Strahlart oder mehrere: Das kommt auf den persönlichen Geschmack an.

**Design-Highlight: Rainfinity
Kopfbrause mit PowderRain**

Sieht nicht nur umwerfend aus, tut auch unendlich gut: Rainfinity 360, unsere großzügigste Kopfbrause. Ihre konkave Strahlscheibe hüllt den Körper komplett in einen Kokon aus tausenden mikrofeinen Tröpfchen. Wir behaupten: Im Regen stehen war nie schöner. Oberfläche: Brushed Bronze.





Lassen den Puls höherschlagen: Pulsify Kopfbrausen

Mit einer eckigen Pulsify E oder einer runden Pulsify S lässt sich der Look eines Badezimmers ganz persönlich gestalten. Auch bei diesem Kopfbrausen-Typus sorgt die ultrafeine Strahlart PowderRain für einzigartige Wohlgefühle. In mehreren Farben erhältlich (hier Mattschwarz).

Die Größe der Kopfbrause muss zur Duschfläche passen, sonst spritzen die Strahlen womöglich darüber hinaus. Tipp: Lassen Sie sich im Fachhandel beraten und dort auch Modelle mit Neigungswinkel zeigen.

Was beachten?

- Die Größe der Duschfläche
- Den Durchmesser der Brause
- Die Wurfweite der Strahlen
- Die Druckverhältnisse

Welche Brause für welche Duschfläche? (Beispiele)

- 90 x 90 cm: Pulsify S 260, Rainfinity 250/360
- 100 x 100 cm: Pulsify S 260, Rainfinity 250
- 120 x 100 cm und größer: Pulsify S 260



Herrlich zarte Regendusche Pulsify S: Diese hier hat einen Durchmesser von 260 mm und wird mit einem Brausearm an der Wand fixiert (auch für die Deckenmontage erhältlich). Dazu passend: ein mattweißes Set mit Stabhandbrause.

Rundum-Verwöhnpakete mit Stil



Eine Extraklasse: Rainfinity Showerpipe

Diese Showerpipe vereint zwei PowderRain Brausen und weitere Premiumkomponenten in einem Produkt. Das komfortable All-in-one-Duschsystem besteht aus Rainfinity Kopf- und Handbrause sowie ShowerTablet Thermostat mit Ablage - alles in Mattweiß. Der Vorteil: Es wird „am Stück“ auf vorhandene Anschlüsse gesetzt. So muss nicht jede Wasserquelle einzeln installiert werden.

Showerpipes: Im Nu zur Wohlfühlinsel mit Regendusche

In der Raindance Genusswelt haben alle Brausen großflächige Strahlscheiben mit mehreren Strahlarten bei Hand- und Kopfbrause. Auch die sinnliche Pulsify verwöhnt Körper und Geist jeden Tag aufs Neue. Die Vernis Shape glänzt in geometrischem Design: Eckige Kopfbrause und runde Handbrause sind ein klasse Wellness-Duo zum attraktiven Preis. Mit diversen Oberflächen und Produktkombinationen erfüllen unsere Showerpipes den Wunsch nach individuellem Interior.



Raindance S Showerpipe in Brushed Bronze



Pulsify S Showerpipe in Matt White



Pulsify S Puro in Matt Black



Vernis Shape Showerpipe 240 in Chrom

Überbordender Genuss, reduzierter Verbrauch



Premiumberausen wie der weltweite Longseller Raindance machen Körperpflege zum Hochgenuss. Mit faszinierenden Strahlarten, Komfortfunktionen und ergonomischen Designs begeistern unsere Duschköpfe und werten jedes Bad auf – Hand drauf. Die hansgrohe Dusch- und Designkompetenz geht bis ins Jahr 1901 zurück, und unsere Wassersparttechnologien unterstützen einen bewussten Lebensstil.

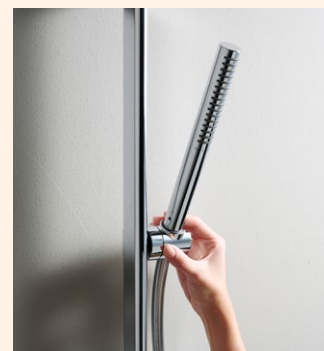
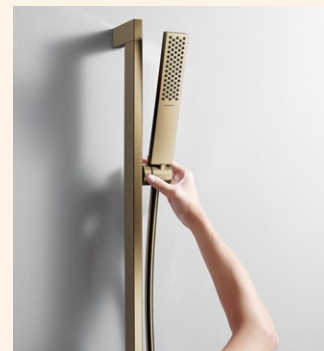

Stiftung Warentest zeichnet die Wohlfühlspargrause Pulsify S 3jet EcoSmart mit einer Bestnote aus.

Pulsify Handbrausen: Verwandeln Wasser in Wohlgefühl

Pulsify verwöhnt in jeder Designform mit zartem PowderRain: in organisch-rund, maskulin-eckig oder minimalistisch-stabförmig. Besonders attraktiv: das Pulsify Brauseset, ein Komplettpaket aus Handbrause mit Schlauch und Duschstange.

Rainfinity: Fusion aus Handbrause und Ablage

Alles schön aufgeräumt: Diese ästhetische Kombination aus Duscablage mit integriertem Schlauchanschluss und Handbrausenhalterung kreiert ein Duschambiente in modernstem Design. FinishPlus Oberfläche: Brushed Bronze.



Flexibel und leicht, stylisch und nachhaltig

Duschen mit dem gewissen Extra

Die Haptik: warm, textilartig, angenehm. Die Optik: einzigartig. Designflex sorgt für eine behagliche Atmosphäre. Seinen attraktiven Look verdankt der Duschschauch einer engmaschigen Flechttechnik mit farbigen Garnen, sodass immer wieder neue, changierende Muster entstehen. Er ist wasserfest und wasserabweisend und darf in die Spülmaschine. Kleines, aber zukunftsweisendes Detail: Die Garne bestehen aus recycelten PET Flaschen aus dem deutschen Schwarzwald. Eine nachhaltige Kaufentscheidung.



Einfach nachhaltig!



Designflex passt auf alle gängigen Handbrausen – einfach anschrauben. Der innovative Duschschauch greift die FinishPlus Palette von hansgrohe Brausen, Armaturen und Accessoires auf – für edle Farbharmonie im Bad.

So duschen unsere Lieben: Spezielle Handbrausen, einfach an- und abzuschrauben



Jocolino: 3 Tierdesigns, 2 Strahlarten, 1 glückliche Familie

Unsere Kinderhandbrause verwandelt das Bad in den saubersten Spielplatz der Welt. Und so wird die oft gefürchtete Körperpflege zur fröhlichen Auszeit. Am schönsten ist es, wenn Papa und Mama beim Duschen oder Baden Abenteuergeschichten rund um Zebra, Löwe und Krokodil erzählen.



DogShower: Weniger Stress, weniger Chaos, mehr Wuff

Wir leiden mit unseren Fellnasen, wenn sie Stress beim Abbrausen haben. Doch Tierpflege geht auch anders: Unsere mit Hundexperten und -psychologen entwickelte Hundebrause streichelt den vierbeinigen Freund mit Wasser sauber. Die Massagewirkung ihrer Düsen tut dem Vierbeiner so gut, dass er sich – zusammen mit dem Menschen – entspannt.



Besondere Brausen-Features



Adjustable Shower Head

Durch die im Winkel verstellbare Kopfbrause kann der Wasserstrahl individuell angepasst werden.



Fast Drain

Mit der schnellen Entleerungsfunktion an der Brause wird die Nachtropfzeit nach dem Duschen reduziert.

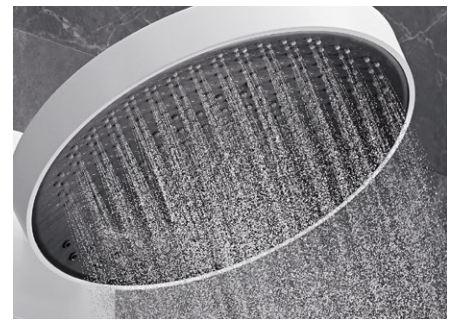

XXL Performance

Die Brause verteilt das Wasser großflächig, sodass der gesamte Körper von Wohlfühltropfen umhüllt wird.



Select

Durch einen einfachen Knopfdruck lässt sich der Wasserfluss, die Brause oder Strahlart spielerisch regeln.



QuickClean

















Kalkablagerungen und Schmutz lassen sich hier einfach mit dem Finger abrubbeln. Für geringeren Putzaufwand.

Rainfinity



Sortiment entdecken!



-  Chrom
-  Polished Gold Optic
-  CoolContact
-  XXL Performance
-  Intense PowderRain
-  Brushed Bronze
-  EcoSmart
-  MonoRain
-  Brushed Black Chrome
-  PushSlider
-  PowderRain
-  Mattschwarz
-  QuickClean
-  RainStream
-  Mattweiß
-  Select



Kopfbrause 360 mit Wandanschluss



Kopfbrause 360



Kopfbrause 250 mit Wandanschluss



Kopfbrause 250



Handbrause 130



Stabhandbrause 100



Schulterbrause 500 mit Duschkabine



Showerpipe 360 mit ShowerTablet 350



Showerpipe 250 mit ShowerTablet 350



Brauseset mit Brausestange und Ablage Länge: 90 cm, 150 cm



Brauseset mit Brausestange Länge: 65 cm, 90 cm



Brausehalterset 130 mit Brauseschlauch



Brausehalterset 100 mit Brauseschlauch

Rainmaker Select

Sortiment entdecken! 



-  Weiß/Chrom
-  EcoSmart
-  MonoRain
-  QuickClean
-  Rain
-  XXL Performance
-  RainFlow
-  RainStream



Kopfbrause 580 mit Wandanschluss



Kopfbrause 460 mit Brausearm

Raindance

Sortiment entdecken! 



-  Chrom
-  Polished Gold Optic
-  QuickClean
-  CaresseAir
-  Whirl
-  Brushed Bronze
-  AirPower
-  Select
-  Mix
-  Weiß/Chrom
-  CoolContact
-  XXL Performance
-  PowderRain
-  Mattschwarz
-  EcoSmart
-  Rain
-  Mattweiß
-  EcoSmart+
-  RainAir

Raindance Select S



Kopfbrause 240 mit Brausearm



Kopfbrause 300 mit Deckenanschluss



Handbrause 150



Handbrause 120



Brausehalterset 120 mit Brauseschlauch



Brauseset mit Brausestange Länge: 65 cm, 90 cm



Brauseset mit Brausestange und Seifenschale Länge: 65 cm, 90 cm



Brauseset 120 mit Brausestange 110 cm links



Brauseset 120 mit Brausestange 110 cm rechts

Raindance S



Kopfbrause 300 mit Brausearm



Kopfbrause 300 mit Deckenanschluss



Kopfbrause 240 mit Brausearm



Kopfbrause 240 mit Deckenanschluss



Kopfbrause 240



Kopfbrause 180 mit Deckenanschluss



Showerpipes 300 mit Thermostat



Showerpipes 240 mit Thermostat



Showerpipes 240 mit Thermostat



Showerpipes 240 mit Wannen-thermostat



Brauseset mit Brause-
stange und Ablage
Länge: 90 cm, 150 cm



Brauseset mit Brause-
stange und Seifenschalen
Länge: 65 cm, 90 cm

Raindance Select E



Handbrause 120



Brausehaltersset
mit Brauseschlauch



Brauseset
mit Brausestange und
Seifenschale Länge:
65 cm, 90 cm

Raindance E



Kopfbrause 300 mit Brausearm



Kopfbrause 300 mit Deckenanschluss



Kopfbrause 360 mit Brausearm



Kopfbrause 400/400
Deckenintegriert



Showerpipes 300 mit ShowerTablet 350

Pulsify



Sortiment entdecken!



- | | | | | |
|----------------------|------------------------|----------------------|--------------------|--------------------|
| Chrom | Mattweiß | EcoSmart+ | Select | IntenseRain |
| Brushed Bronze | Polished Gold Optic | FastDrain | Water Flow Control | Massage |
| Sand (recyclt) | Adjustable Shower Head | PushSlider | XXL Performance | Intense PowderRain |
| Brushed Black Chrome | CoolContact | QuickClean | | MonoRain |
| Mattschwarz | EcoSmart | Rotatable Bath Spout | | PowderRain |

Pulsify Planet Edition



Handbrause 105

Pulsify Select S



Handbrause 105



Brausehalterset mit Brauseschlauch



Brauseset mit Brausestange
Länge: 65 cm, 90 cm

Pulsify S



Kopfbrause 260 mit Wandanschluss



Kopfbrause 260



Kopfbrause 105



Handbrause 105



Stabhandbrause 100



Brausehalterset mit Brauseschlauch



Showerpipe 260 mit ShowerTablet Select 400



Showerpipe 260 mit ShowerTablet Select 400



Showerpipe 260 mit Wannenthermostat ShowerTablet Select 400



Brauseset mit Brausestange
Länge: 65 cm, 90 cm

Pulsify S Puro



Showerpipe 260



Showerpipe 260



Showerpipe 260 mit Wannenthermostat

Pulsify E

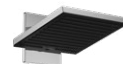

Kopfbrause 260 mit Wandanschluss



Kopfbrause 260



Stabhandbrause 100



Brauseset mit Brausestange
Länge: 65 cm, 90 cm

Croma



Sortiment entdecken!

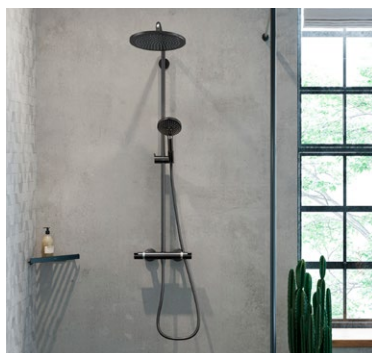

- | | | | | |
|----------------|---------------------|-----------------|-------------|-----------|
| Chrom | Polished Gold Optic | QuickClean | IntenseRain | Shampoo |
| Brushed Bronze | AirPower | Select | Massage | SoftRain |
| Weiß/Chrom | CoolContact | XXL Performance | Rain | TurboRain |
| Mattschwarz | EcoSmart | Rain | Rain | Whirl |
| Mattweiß | EcoSmart+ | RainAir | | |

Croma Select S



Kopfbrause 180



Handbrause 110



Showerpipe 280 mit Thermostat



Showerpipe 280 mit Wannen-thermostat



Showerpipe 280 mit Einhebelmischer



Showerpipe 280 Reno



Showerpipe 280 mit Thermostat



Brauseset mit Brausestange
Länge: 65 cm, 90 cm



Brausehalterset mit Brauseschlauch

Croma S



Handbrause 110



Kopfbrause 280



Kopfbrause 220



Showerpipe 220 mit Thermostat



Showerpipe 220 mit Wannen-thermostat



Showerpipe 220 mit Einhebelmischer



Showerpipe 220 Reno

Croma Select E



Kopfbrause 180



Handbrause 110



Brausehalterset mit Brauseschlauch



Brauseset mit Brausestange
Länge: 65 cm, 90 cm

Croma E



Kopfbrause 280



Handbrause 110



Showerpipe 280 mit Thermostat



Showerpipe 280 mit Wannen-thermostat

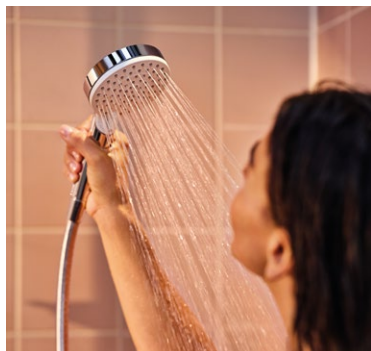

-  Chrom
-  EcoSmart
-  IntenseRain
-  Brushed Black Chrome
-  EcoSmart+
-  Rain
-  Weiß/Chrom
-  LowPressure
-  Mattschwarz
-  QuickClean
-  XXL Performance

Crometta S



Kopfbrause 240



Showerpipes 240 mit Thermostat



Showerpipes 240 mit Wannen-thermostat



Showerpipes 240 mit Einhebelmischer



Showerpipes 240 Reno

Crometta



Handbrause 100



Brausehalterset mit Brauseschlauch



Brauseset mit Brausestange Länge: 65 cm, 90 cm



Brauseset mit Brausestange 65 cm und Seifenschale

Crometta E



Kopfbrause 240



Showerpipes 240 mit Thermostat



Showerpipes 240 mit Wannen-thermostat



Showerpipes 240 mit Einhebelmischer



Showerpipes 240 Reno

Vernis



Sortiment entdecken!



-  Chrom
-  AirPower
-  EcoSmart+
-  IntenseRain
-  Mattschwarz
-  ComfortZone
-  LowPressure
-  Rain
-  CoolStart
-  QuickClean
-  EcoSelection
-  Sensor Activation
-  EcoSmart
-  XXL Performance

Vernis Blend



Kopfbrause 200



Handbrause 100



Brausehalterset
mit Brauseschlauch



Showerpipe 240
mit Thermostat



Showerpipe 240
mit Wannen-
thermostat



Showerpipe 200
mit Thermostat



Showerpipe 200
mit Wannen-
thermostat



Showerpipe 200
Reno



Brausetset 100 mit
Brausestange 65 cm

Vernis Shape



Kopfbrause 230



Showerpipe 240
mit Thermostat



Showerpipe 240
mit Wannen-
thermostat



Showerpipe 230
mit Thermostat



Showerpipe 230
mit Wannen-
thermostat



Showerpipe 230
Reno

Brauseschläuche

Sortiment entdecken!



- Chrom
- Brushed Bronze
- Sand (recycelt)
- Brushed Black Chrome
- Mattschwarz
- Mattweiß
- Polished Gold Optic

Designflex Planet Edition



Textilbrauseschlauch
Länge: 125 cm, 160 cm

Designflex



Textilbrauseschlauch
Länge: 125 cm, 160 cm,
175 cm, 200 cm

Isiflex



Brauseschlauch
Länge: 125 cm, 160 cm,
200 cm



Brauseschlauch
mit Volumenkontrolle
Länge: 125 cm, 160 cm

Jocolino

Sortiment entdecken!













-  QuickClean
-  MonoRain
-  Rain



DogShower

Sortiment entdecken!



-  Petrol
-  EcoSmart
-  FurSpray
-  Pink
-  Select
-  LegSpray
-  Mattschwarz
-  WaterBoost
-  PawSpray
-  Mattweiß



Leistungsstarke Designabläufe für die bodenebene Dusche



Mit diesen Ablaufsystemen lässt sich die begehbare Dusche formvollendet komplettieren. Sie werden bündig integriert und sorgen für mehr Komfort und Ästhetik. Linien wie RainDrain Minimalistic oder RainDrain Flex lassen Brauchwasser dezent und effizient im Untergrund verschwinden. Wir bieten eine breite Auswahl, unterschiedliche Längen bis zu 160 cm sowie kürzbare Modelle an. Nur hochwertige Siphon- und Ablauftechnik sorgt dauerhaft für die sichere Entwässerung. Verlassen Sie sich da ganz auf hansgrohe Qualität.



Perfektes Duschlayment von oben bis unten

RainDrain ist die ideale Ablauftechnik fürs durchgehende Badkonzept – ob bei Renovierung oder Neubau. Mit Duschrinnen oder Punktabläufen wird die Duschoase zur ganzheitlich gestalteten Designzone. Denn ihre Farbe ist exakt auf die Oberflächen unserer Armaturen und Brausen abgestimmt.



RainDrain Rock – für Naturstein mit bis zu 40 mm Stärke



RainDrain Flex – schick in sieben Oberflächen

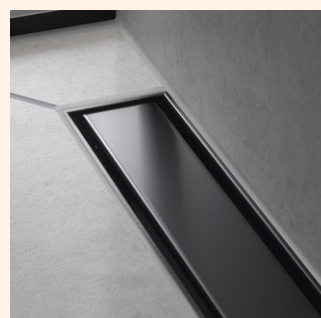

RainDrain Match – drehbare Designabdeckung, rückseitig befließbar

RainDrain Punktabläufe

Sie heißen RainDrain Spot, RainDrain Brilliance, RainDrain Point, fügen sich nahtlos ein und machen einen erstklassigen Job. Mit geschmackvoll designeten Abdeckungen sind sie das iTüpfelchen in der Traumdusche. Erhältlich in gebürstetem Edelstahl, befließbar, in mattschwarzer Oberfläche und in den Abmessungen 10 x 10 cm oder 15 x 15 cm. Alle Punktabläufe werden mit vormontiertem Dichtvlies, Haarfängsieb und Siphon geliefert.

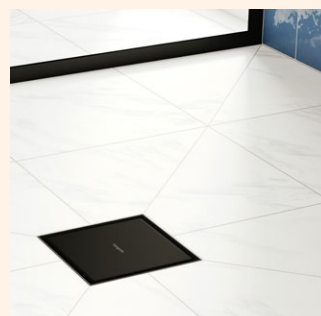

RainDrain Point – ästhetischer und kompakter Bodenablauf

Dryphon: Pflegeleicht mit hoher Ablaufleistung

hansgrohe Duschrinnen, die mit Dryphon-Technologie ausgestattet sind, minimieren den Reinigungsaufwand. Denn die leistungsstarken Siphons verhindern, dass sich Haare und Schmutz im Ablauf ansammeln. Sie rauschen rasch auf nimmer Wiedersehen durch. Das spart, aufs Jahr gerechnet, viel Zeit und nerviges Putzen.



Dryphon ist ein mechanischer Geruchsverschluss, der alles olfaktorisch Unangenehme blockiert. Denn nach dem Abfließen schließt sich die Öffnung mit der Hightech-Membran sofort, sodass kein direkter Anschluss zum Kanal besteht.

Mit außergewöhnlicher Entwässerungskapazität von bis zu 60 l/min bewältigt Dryphon Wasser aus großen Kopfbrausen in hoher Geschwindigkeit und übertrifft damit Standardwerte.



Mehr zum Dryphon erfahren!

Ganz einfach zu reinigen

- Abdeckung mit beiliegendem Tool lösen und Rückstände entfernen
- Dryphon entnehmen und säubern (Der Geruchsverschluss lässt sich auch nach dem Einbau leicht entnehmen.)



RainDrain



Sortiment entdecken!



- Chrom
- Mattweiß
- Brushed Bronze
- Edelstahl gebürstet
- Brushed Black Chrome
- Polished Gold Optic
- Schwarz
- Mattschwarz

- Adjustable Frame Height
- One-sided Installation
- Water Damage Protection
- Dryphon
- Resizable Cover Length
- Easy Clean Siphon
- Three-sided Installation
- QuickClean
- Two-sided Installation
- In-floor Installation
- High Drainage Capacity

RainDrain Flex



Fertigset Duschrinne
kürzbar
Länge: 700, 800, 900, 1000, 1200, 1600



Fertigset Duschrinne
kürzbar zur Wandmontage
Länge: 700, 800, 900, 1000, 1200, 1600



Fertigset Duschrinne
mit höhenverstellbarem Rahmen
Länge: 600, 700, 800, 900, 1000, 1200

RainDrain Match Plus



Fertigset Duschrinne
mit höhenverstellbarem Rahmen
Länge: 800, 900, 1000, 1200

RainDrain Rock



Fertigset Duschrinne
kürzbar und befliesbar
Länge: 600, 700, 800, 900, 1000, 1200

RainDrain Original



Fertigset Duschrinne
Länge: 600, 700, 800, 900, 1000, 1200

RainDrain Minimalistic



Fertigset Duschrinne
Länge: 700, 800, 900, 1000, 1200

RainDrain Allround



Komplettsset Duschrinne
für Standard-/flache Installation
Länge: 700, 800, 900, 1000, 1200

RainDrain Compact



Komplettsset Duschrinne
für Standardinstallation
Länge: 600, 700, 800, 900, 1000, 1200

RainDrain Compact



Komplettsset Duschrinne
für flache Installation
Länge: 600, 700, 800, 900, 1000, 1200



Komplettsset Duschrinne
befliesbar für Standardinstallation
Länge: 600, 700, 800, 900, 1000, 1200



Komplettsset Duschrinne
befliesbar für flache Installation
Länge: 600, 700, 800, 900, 1000, 1200

RainDrain Go



Komplettsset Duschrinne rückseitig befliesbar
für Standard-/flache Installation
Länge: 500, 600, 700, 800, 900, 1000, 1200

RainDrain Spot



Komplettsset Punkt-
ablauf 150/150



Komplettsset Punkt-
ablauf 150/150
rückseitig befliesbar



Komplettsset Punkt-
ablauf 100/100
rückseitig befliesbar



Komplettsset Punkt-
ablauf 150/150
rückseitig befliesbar

RainDrain Point



Komplettsset Punkt-
ablauf 100/100
oder 150/150



Komplettsset Punkt-
ablauf 100/100 oder 150/150
rückseitig befliesbar



Befliesbares Dusch-
element 1000/1000
mit Installationsset



Wandprofil
verstellbar



Neigungsprofil
mit linkem oder rechtem
Seitenanschluss,
verstellbar



Thermostate, Mischer

Wasser einfach steuern, Bedienkomfort genießen

Plötzliche Schwankungen bei Wassertemperatur und -menge können unangenehm werden. Ein Thermostat reagiert blitzschnell auf Veränderungen und gleicht sie aus. Wir bieten eine vielseitige Palette an Wasserreglern und Duscharmaturen: vom einfachen Aufputzmischer für eine Brause bis hin zum Unterputzthermostat mit allen Feinheiten für bis zu fünf Verbraucher. Alle Duschsteuerungen sind hochwertig und intuitiv zu bedienen. Das gilt auch für die hansgrohe Waschtischarmaturen, die Sie im Anschluss finden.

Duschvergnügen mit viel Freiraum dirigieren



Das flache ShowerSelect Comfort Thermostat verschmilzt förmlich mit dem Duschaum. Es räumt optisch auf, gewährt enormen Bewegungsradius und wertet das Bad auf. Erhältlich in drei puristischen Designformen – eckig (E), rund (S) und SoftCube (Q) – sowie allen FinishPlus Oberflächen. Bei solch minimalistischen Steuerungen verschwindet alles, was „aufträgt“, komplett in der Duschwand. Empfehlenswert bei Neubau oder Modernisierung.

Was spricht für Unterputz?

Installationen mit flachen „Fertigsets“ überzeugen durch geringen Platzbedarf und einfache Reinigung. Dank der guten Schallabsorbierung machen sie Wassererlebnisse zudem geräuscharm. Mit Unterputzthermostaten lassen sich zwischen zwei und vier Verbraucher ansteuern. Bis zu fünf Verbraucher regelt unser Ausnahmetalent RainSelect.



Wenn sich Design perfekt in die Wand integriert und Bedienkomfort geschmeidig von der Hand geht, nennen wir es RainSelect – unser zentrales Steuerungs-Board fürs Home-Spa. Schlanke Silhouette, wertige Oberflächen und formale Eleganz verleihen dem Designthermostat raumbildenden Charakter. Die 70 x 70 mm großen Select Bedientasten steuern bis zu fünf Wasserquellen auf Knopfdruck. Erhältlich in den Oberflächen Weiß, Schwarz und Chrom.

ShowerSelect Comfort
Thermostat – ein Kunstwerk
für die Wand, mit Schattenfuge,
dem extra Designelement

DuoTurn Mischer: Duschkomfort zum Aufdrehen

Der DuoTurn Brausemischer schaltet wohltuende Wassererlebnisse an und blendet den Alltag aus. Man kann mit einer Drehung von der Kopf- zur Handbrause wechseln, Wunschtemperatur und -menge einstellen – eine minimalistische Lösung mit Bedienkomfort.

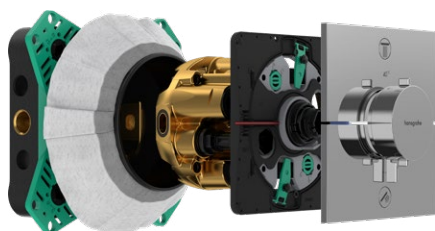
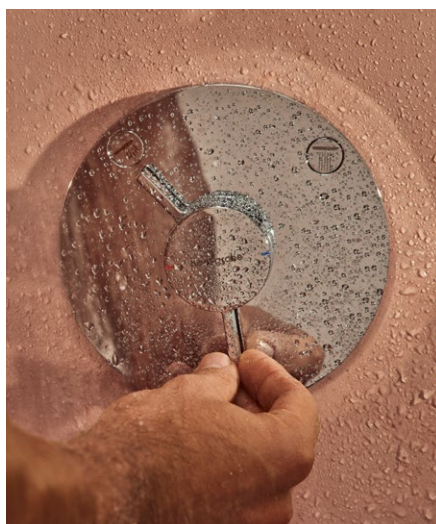

iBox universal Grundkörper: Unsichtbare Technologie, millionenfach bewährt

Bei einer Unterputzlösung verbaut der Installateur zunächst den hansgrohe Bestseller iBox universal 2 in der Wand. Auf diesen Grundkörper werden schließlich unsere Fertigsets montiert.

Duschglück ruckzuck mit Komfortlösungen steigern



Ein hansgrohe Aufputzthermostat lässt sich mit wenigen Handgriffen auf bestehende Wasseranschlüsse montieren. Ihr puristisches, klares Design fügt sich optisch in jede Dusche oder Badewanne. Die modernen Wassersteuerungen geben bei konstanter Wohlfühltemperatur ein sicheres Gefühl.

Thermostate – gutaussehend und universell einsetzbar



Bei Wassersteuerungen wie dem ShowerTablet Select sorgen eine integrierte Stellfläche und ein Handbrausenhalter für maximalen Komfort. Mit seiner Glasablage bietet das multifunktionale Designthermostat viel Platz für Utensilien – stets griffbereit beim Duschen oder Baden. Der intuitive Select-Knopf startet und stoppt den Wasserfluss komfortabel auf Knopfdruck.

Technologien für mehr Komfort



Select

Durch einen einfachen Knopfdruck lässt sich der Wasserfluss, die Brause oder Strahlart spielerisch regeln.



Rotatable Bath Spout

Der Wanneneinlauf lässt sich unter Thermostat schwenken, wenn er nicht benutzt wird. Schön aufgeräumt.

Features für mehr Nachhaltigkeit



EcoStop

Volle Kontrolle beim Wassersparen. Die EcoStop Funktion reduziert den Wasserfluss zunächst auf max. 10 l/min.



Water flow control

Wasserverbrauch aktiv regeln – über den Drehregler kann die Wassermenge eingestellt werden.

Features für noch mehr Sicherheit



CoolContact

Thermostat mit innovativer Kühltechnologie, die vor unangenehmen Berührungen oder Verbrennungen schützt.



SafetyStop

Sicherheitsperre bei über 40 °C – Temperaturbegrenzung, welche den Austritt von zu heißem Wasser verhindert.

RainSelect

Sortiment entdecken! 



- | | | |
|--|---|--|
|  Chrom |  Mattschwarz |  SafetyStop |
|  Brushed Bronze |  Mattweiß |  Select |
|  Brushed Black Chrome |  Polished Gold Optic |  Thermostat |
|  Weiß/Chrom | |  Water Flow Control |
|  Schwarz/Chrom | | |



Thermostat Unterputz für 2 Verbraucher mit integriertem Brausehalter



Thermostat Unterputz für 3 Verbraucher mit integriertem Brausehalter



Thermostat Unterputz für 4 Verbraucher mit integriertem Brausehalter



Thermostat Unterputz für 5 Verbraucher mit integriertem Brausehalter



Thermostat Unterputz für 2 Verbraucher



Thermostat Unterputz für 3 Verbraucher



Thermostat Unterputz für 4 Verbraucher









Thermostat Unterputz für 5 Verbraucher

ShowerSelect

Sortiment entdecken! 



- | | | |
|--|---|--|
|  Chrom |  Mattweiß |  SafetyStop |
|  Brushed Bronze |  Polished Gold Optic |  Select |
|  Brushed Black Chrome | |  Thermostat |
|  Weiß/Chrom | |  Water Flow Control |
|  Mattschwarz | | |

ShowerSelect Comfort S



Thermostat Unterputz für 1 Verbraucher



Thermostat Unterputz für 2 Verbraucher



Thermostat Unterputz



Thermostat Unterputz für 1 Verbraucher mit zusätzlichem Abgang



Ventil Unterputz für 3 Verbraucher

ShowerSelect Comfort E



Thermostat Unterputz für 1 Verbraucher



Thermostat Unterputz für 2 Verbraucher



Thermostat Unterputz



Thermostat Unterputz für 1 Verbraucher mit zusätzlichem Abgang



Ventil Unterputz für 3 Verbraucher

ShowerSelect Comfort Q



Thermostat Unterputz für 1 Verbraucher



Thermostat Unterputz für 2 Verbraucher



Thermostat Unterputz



Thermostat Unterputz für 1 Verbraucher mit zusätzlichem Abgang



Ventil Unterputz für 3 Verbraucher

ShowerSelect Glas



Thermostat Unterputz für 1 Verbraucher



Thermostat Unterputz für 2 Verbraucher



Thermostat Unterputz



Thermostat Unterputz für 1 Verbraucher mit zusätzlichem Abgang



Ventil Unterputz für 3 Verbraucher

ShowerSelect



Thermostat Unterputz für 1 Verbraucher



Thermostat Unterputz für 2 Verbraucher



Thermostat Unterputz für 2 Verbraucher mit Schlauchanschluss und Brausehalter



Thermostat Unterputz



Thermostat Unterputz für 1 Verbraucher mit zusätzlichem Abgang



Ventil Unterputz für 3 Verbraucher



Mischer Unterputz für 1 Verbraucher



Mischer Unterputz für 2 Verbraucher

ShowerSelect S



Thermostat Unterputz für 1 Verbraucher



Thermostat Unterputz für 2 Verbraucher



Thermostat Unterputz



Thermostat Unterputz für 1 Verbraucher mit zusätzlichem Abgang



Ventil Unterputz für 3 Verbraucher



Mischer Unterputz für 1 Verbraucher



Mischer Unterputz für 2 Verbraucher

DuoTurn

Sortiment entdecken! 



-  Chrom
 -  Brushed Bronze
 -  Mattschwarz
 -  Mattweiß
-  Water Flow Control

DuoTurn S



Mischer Unterputz für 2 Verbraucher



Mischer Unterputz für 1 Verbraucher

DuoTurn E



Mischer Unterputz für 2 Verbraucher



Mischer Unterputz für 1 Verbraucher

DuoTurn Q



Mischer Unterputz für 2 Verbraucher



Mischer Unterputz für 1 Verbraucher

ShowerTablet Select

Sortiment entdecken! 



-  Chrom
 -  Brushed Bronze
 -  Weiß/Chrom
 -  Mattschwarz
 -  Mattweiß
-  AirPower
 -  CoolContact
 -  QuickClean
 -  Rotatable Bath Spout
 -  SafetyStop
-  Select
 -  Thermostat
 -  Water Flow Control



Brausethermostat 300 Aufputz



Wannethermostat 300 Aufputz



Brausethermostat 400 Aufputz















Wannethermostat 400 Aufputz

Weitere Auf-/Unterputzthermostate

Sortiment entdecken!



- | | | | |
|--|---|---|--|
|  Chrom |  Mattweiß |  AirPower |  SafetyStop |
|  Brushed Bronze |  Polished Gold Optic |  CoolContact |  Thermostat |
|  Brushed Black Chrome | |  EcoStop |  Water Flow Control |
|  Weiß/Chrom | |  EcoStop+ | |
|  Mattschwarz | |  QuickClean | |



Thermostat Unterputz für 1 Verbraucher



Thermostat Unterputz für 2 Verbraucher



Thermostat Unterputz



Thermostat Unterputz für 1 Verbraucher



Thermostat Unterputz für 2 Verbraucher



Thermostat Unterputz für 2 Verbraucher



Thermostat Unterputz für 1 Verbraucher



Thermostat Unterputz für 2 Verbraucher



Brausethermostat Aufputz



Wannethermostat Aufputz



Brausethermostat Aufputz



Wannethermostat Aufputz



Brausethermostat Aufputz



Wannethermostat Aufputz



Brausethermostat Aufputz



Wannethermostat Aufputz



Brausethermostat 1001 CL Aufputz



Wannethermostat 1001 CL Aufputz



Brausethermostat Comfort Aufputz



Wannethermostat Comfort Aufputz

Wohlfühlen in der ComfortZone

Waschtischarmaturen – formschön, funktional, vielseitig



Wir verwöhnen unsere Kunden mit preisgekrönter Designqualität. Ausgeklügelte Features sorgen für mehr Komfort und Bedienfreude. Hansgrohe Mischer helfen Wasser und Energie zu sparen. Hier finden Sie die perfekte Armatur.

Armaturendesign: Form, Maße und Farbe auswählen

Markant eckig, organisch gerundet, minimalistisch schlank? Das kommt auf den persönlichen Geschmack und die übrige Formensprache im Bad an. Wichtig: Für perfekte Optik und Funktionalität müssen Höhe und Auslauflänge des Waschtischmischers exakt zum Becken passen. Schließlich möchte man hier ein Traum-Duo sehen und fühlen (siehe ExcellentFit). Wunderschön: wenn alle Armaturen der gleichen Linie entstammen. Mischer in FinishPlus Farben setzen einzigartige Akzente.

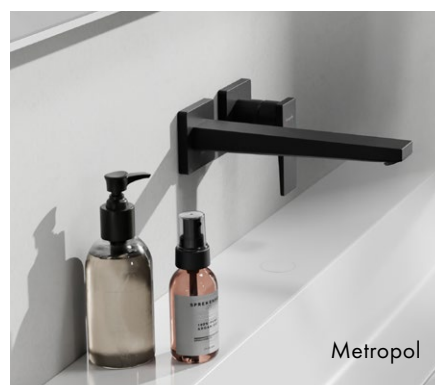



Installationsart aufs Becken abstimmen

Waschtischarmaturen können freistehen, auf einem Becken oder an der Wand montiert sein. Ihr Wasserstrahl kann auf eine kleine, große, tiefe oder flache Waschschüssel treffen. hansgrohe hat für jede Situation und jeden Wunsch die passgenaue Lösung. Damit der Waschplatz mehr als ein Ort zum Zähneputzen oder Händewaschen wird.



Standmontage: Hoher Mischer hinter Aufsatzbecken

Hier ragt ein hoher Vivenis Einhebelmischer in Mattweiß hinter einem Xuniva S Aufsatzbecken auf – eine grazile Installationsvariante mit optischer Leichtigkeit.



Standmontage: Mischer auf Becken mit Hahnlochbank

Hier ist ein exklusiver Finoris Einhebelmischer aufs Hahnloch eines Xevolos E Aufsatzbeckens montiert – eine klassische Variante, die zusätzliche Ablagefläche bietet.



Wandmontage: Unterputzmischer über der Keramik

Hier wird der markante Auslauf einer Metropolis Wandarmatur über ein Bedienelement gesteuert – eine elegante Variante, die viel Bewegungsfreiraum gewährt.

Wasser stauen:
Das Ablaufventil lässt sich über eine Zugstange oder mit Push-Open Technologie öffnen und schließen.

hansgrohe ExcellentFit: So passen Waschbecken und Armaturn wirklich zusammen



Es ist ärgerlich, wenn Waschtisch und Mischer nicht perfekt aufeinander abgestimmt sind. Denn das kann zu vermehrten Wasserspritzern oder optischen Unstimmigkeiten führen. Doch was harmonisiert funktional und ästhetisch? Weil wir unseren Kunden bedienfreundliche Traumkombinationen wünschen, haben wir in unserem Technischen Service Center eine Vielzahl von Armaturen-Waschbecken-Duos getestet sowie Kombis mit anderen Herstellern. Das Ergebnis im Falle eines erfolgreich absolvierten Tests ist hansgrohe ExcellentFit. Die Matrix mit allen Dreamteams am Waschplatz können Sie sich von unserer Website herunterladen.

Zusammenbringen, was zusammengehört

hansgrohe Armaturen gibt es in unterschiedlichen ComfortZone Höhen. Damit zwischen Becken und Armatur genügend Spielraum bleibt. Damit alle das perfekte Wassererlebnis beim Händewaschen haben. Damit Baddesign visuell begeistert. Mit hansgrohe ExcellentFit finden Sie das ideale Duo schnell und unkompliziert: ob den Highriser für die Aufsatzschale oder die Waschtischarmatur, die wandmontiert wird.



Ideales Duo aus Armatur
und Keramik finden!



Weniger Wasser, gutes Gefühl



EcoSmart

Ressourcen schonen mit Vergnügen! Die clevere EcoSmart Technologie reduziert den Wasserverbrauch der hansgrohe Waschtischarmaturen auf bis zu 5 l/min*. EcoSmart+ Produkte verbrauchen sogar nur maximal 4 l/min*. Integrierte Durchflussbegrenzung sorgt für einen bewussten Umgang mit Wasser und Warmwasserenergie. Ohne Komfortverlust.

*bei 3 bar



Mehr zu EcoSmart erfahren!



CoolStart

Bei dieser energiesparenden Armatur fließt erst Heißwasser, wenn man den Hebel aktiv bewegt - während bei Standardarmaturen in geöffneter Griff-Grundstellung sofort Energie verbraucht wird. CoolStart hilft dabei, Ressourcen zu schonen und den CO₂e-Ausstoß und Kosten zu senken.



Mehr zu CoolStart erfahren!

Intelligente Technologien, clevere Funktionen



Select

Wasser marsch, Wasser stopp: Ein Tastendruck genügt, und der Wasserfluss am Waschbecken ist geregelt.



AirPower

Mischt dem Wasser Luft bei. Für einen weichen, spritzärmeren Wasserstrahl und volle, leichte Tropfen.



QuickClean

Kalkablagerungen und Schmutz lassen sich hier einfach mit dem Finger abrubbeln. Für geringeren Putzaufwand.



Die berührungslose Elektronikarmatur

Der Sensor dieser Armatur funktioniert wie ein Bewegungsmelder. Er reagiert auf Veränderungen bei Infrarotstrahlen und stoppt das Wasser sofort, wenn er die Handwärme nicht mehr detektiert. Eine ökonomische, ökologische, kontaktlose und hygienische Lösung – ideal für den öffentlichen Raum.



Die ausziehbare Armatur

Haare waschen oder Baby baden im Waschbecken? Hohe Gefäße befüllen oder Keramik mühelos reinigen? All das wird mit einer Ausziehbrause zum reinen Vergnügen. Die stylische Finoris Armatur erfüllt alle Ansprüche am Waschtisch – mit minimalistischem Design, maximaler Flexibilität und zwei Strahlarten in der Brause, darunter mikrozarter PowderRain.

Eine Armaturenlinie, vollendete Badharmonie

hangrohe Armaturenlinien zeichnen sich durch ihr typisches Design aus, das fürs ganze Badezimmer durchdekliniert wird. So lässt sich am Wasch- und Duschplatz, an der Wanne sowie am Bidet die gleiche Formensprache platzieren – eine ästhetische Balance, in der alle Armaturen miteinander korrespondieren.

Metropol Mischer stehen für markante Präzision. In ihrer geometrischen Klarheit verbindet diese hochwertige hangrohe Linie alle Bereiche des Badezimmers optisch perfekt. FinishPlus Farbe: Brushed Bronze.

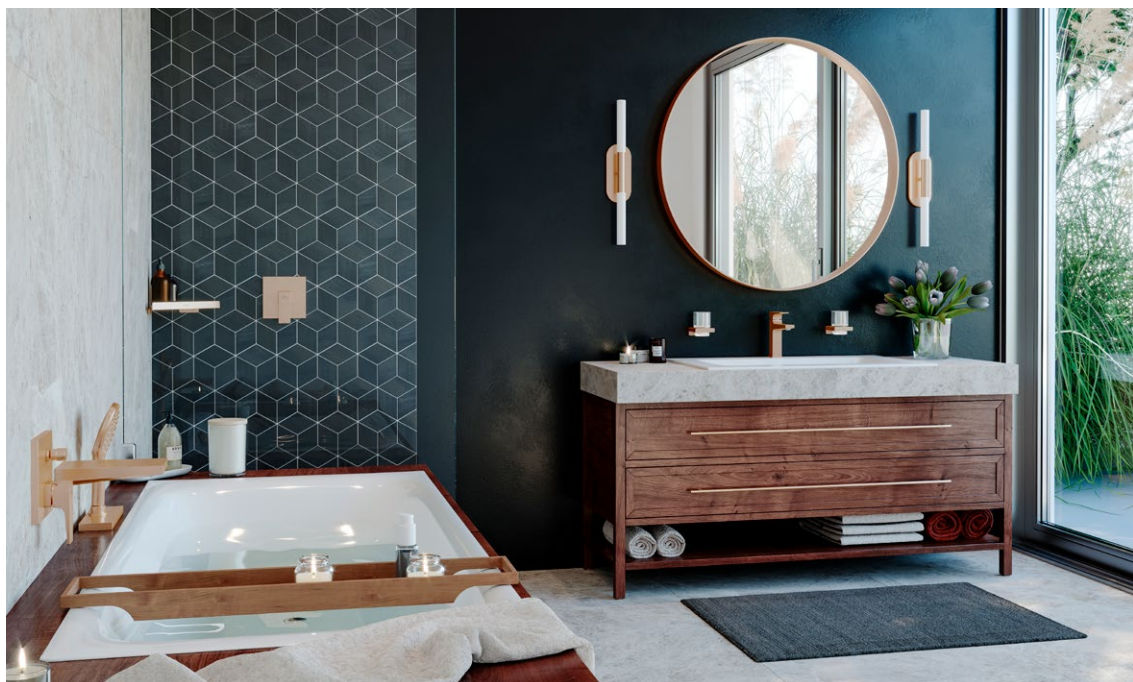

Starke Statements an der Wanne

Metropol Design-Einheit mit Raindance Select S Handbrause (oben): Der Duschschlauch verschwindet minimalistisch im Wannenrand, wo er mit Hilfe einer hangrohe sBox leichtgängig aus- und eingefahren wird. Farbe: Brushed Black Chrome.

Weitere Variante: die bodenstehende Metropol Armatur (rechts), die mit eleganter Silhouette hoch neben der Wanne aufragt und eine Stabhandbrause hält. Farbe: Mattschwarz.



Metropol



Sortiment entdecken!



-  Chrom
-  Polished Gold Optic
-  AirPower
-  Brushed Bronze
-  ComfortZone
-  Brushed Black Chrome
-  CoolStart
-  Mattschwarz
-  EcoSmart
-  Mattweiß
-  QuickClean

- 

Standventil 100
- 

Einhebel-Waschtischmischer 100
- 

Einhebel-Waschtischmischer 110
- 

Einhebel-Waschtischmischer 260
- 

Einhebel-Waschtischmischer 230 mit Schwenkauslauf
- 

3-Loch Waschtischarmatur
- 

Einhebel-Waschtischmischer Unterputz für Wandmontage
- 

Einhebel-Bidetmischer
- 

Einhebel-Wannenmischer Aufputz
- 

Einhebel-Wannenmischer Unterputz
- 

Wanneneinlauf
- 

Wanneneinlauf
- 

Einhebel-Wannenmischer bodenstehend
- 

Wanneneinlauf bodenstehend
- 

2-Loch Einhebel-Wannenrandmischer
- 

3-Loch Einhebel-Wannenrandmischer
- 

4-Loch Wannenrandarmatur
- 

Einhebel-Brausemischer Aufputz
- 

Einhebel-Brausemischer Unterputz

Metris

Sortiment entdecken! 



Chrom



AirPower



QuickClean



ComfortZone



CoolStart



EcoSmart



LowPressure



Standventil 100



Einhebel-Waschtischmischer 100



Einhebel-Waschtischmischer 110



Einhebel-Waschtischmischer 200



Einhebel-Waschtischmischer 260



Einhebel-Waschtischmischer 230 mit Schwenkauslauf



Einhebel-Waschtischmischer Unterputz für Wandmontage



Einhebel-Bidetmischer



Einhebel-Wannenmischer Aufputz



Einhebel-Wannenmischer Unterputz



Einhebel-Wannenmischer Unterputz



Wanneneinlauf



Einhebel-Wannenmischer Unterputz bodenstehend



3-Loch Einhebel-Wannenrandmischer



4-Loch Wannenrandarmatur



Einhebel-Brausemischer Aufputz



Einhebel-Brausemischer Unterputz



Einhebel-Brausemischer Unterputz

Finoris



Sortiment entdecken!



-  Chrom
-  AirPower
-  QuickClean
-  Mattschwarz
-  ComfortZone
-  Select
-  Mattweiß
-  CoolStart
-  EcoSmart
-  Pull-out Faucet

- 

Standventil 100
- 

Einhebel-Waschtischmischer 100
- 

Einhebel-Waschtischmischer 110
- 

Einhebel-Waschtischmischer 260
- 

Einhebel-Waschtischmischer 230 mit Ausziehbrause, mit Schwenkauslauf
- 

3-Loch Waschtischarmatur
- 

Einhebel-Waschtischmischer Unterputz für Wandmontage
- 

Einhebel-Bidetmischer
- 

Einhebel-Wannenmischer Aufputz
- 

Einhebel-Wannenmischer Unterputz
- 

Wanneneinlauf
- 

4-Loch Wannenrandarmatur
- 

Einhebel-Wannenmischer bodenstehend
- 





Einhebel-Brausemischer Aufputz
- 

Einhebel-Brausemischer Unterputz

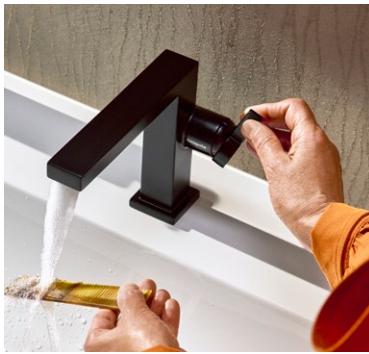















Tecturis

Sortiment entdecken! 



-  Chrom
-  Brushed Bronze
-  Mattschwarz
-  Mattweiß
-  AirPower
-  ComfortZone
-  CoolStart
-  EcoSmart+
-  Select

Tecturis S

-  Standventil 80
-  Einhebel-Waschtischmischer 80
-  Einhebel-Waschtischmischer 110
-  Einhebel-Waschtischmischer 110 Fine
-  Einhebel-Waschtischmischer 150 Fine
-  Einhebel-Waschtischmischer 210 Fine mit Schwenkauslauf
-  Einhebel-Waschtischmischer 240 Fine
-  2-Loch Waschtischmischer 150
-  3-Loch Waschtischarmatur
-  Einhebel-Waschtischmischer Unterputz für Wandmontage
-  Einhebel-Wannenmischer Aufputz
-  Wanneneinlauf
-  3-Loch Einhebel-Wannenrandmischer
-  Einhebel-Bidetmischer
-  Einhebel-Brausemischer Aufputz
-  Einhebel-Wannenmischer bodenstehend

Tecturis E

-  Standventil 80
-  Einhebel-Waschtischmischer 80
-  Einhebel-Waschtischmischer 110
-  Einhebel-Waschtischmischer 110 Fine
-  Einhebel-Waschtischmischer 150 Fine
-  Einhebel-Waschtischmischer 210 Fine mit Schwenkauslauf
-  Einhebel-Waschtischmischer 240 Fine
-  2-Loch Waschtischmischer 150
-  3-Loch Waschtischarmatur
-  Einhebel-Waschtischmischer Unterputz für Wandmontage
-  Einhebel-Wannenmischer Aufputz
-  Wanneneinlauf
-  3-Loch Einhebel-Wannenrandmischer
-  Einhebel-Bidetmischer
-  Einhebel-Brausemischer Aufputz
-  Einhebel-Wannenmischer bodenstehend

Vivenis



Sortiment entdecken!



-  Chrom
-  Brushed Bronze
-  Brushed Black Chrome
-  Mattschwarz
-  Mattweiß
-  AirPower
-  ComfortZone
-  CoolStart
-  EcoSmart
-  SELECT Select

-  Standventil 80
-  Einhebel-Waschtischmischer 80
-  Einhebel-Waschtischmischer 110
-  Einhebel-Waschtischmischer 250
-  Einhebel-Waschtischmischer 210 mit Schwenkauslauf
-  3-Loch Waschtischarmatur
-  Einhebel-Waschtischmischer Unterputz für Wandmontage
-  Einhebel-Bidetmischer
-  Einhebel-Wannenmischer Aufputz
-  Einhebel-Wannenmischer Unterputz
-  Wanneneinlauf
-  4-Loch Wannenrandarmatur
-  Einhebel-Wannenmischer bodenstehend
-  Einhebel-Brausemischer Aufputz
-  Einhebel-Brausemischer Unterputz

Talis

Sortiment entdecken!



Chrom



Polished Gold Optic



AirPower



QuickClean



Brushed Bronze



ComfortZone



Select



Brushed Black Chrome



CoolStart



Mattschwarz



EcoSmart



Mattweiß



LowPressure

Talis S



Standventil 80



Einhebel-Waschtischmischer 80



Einhebel-Waschtischmischer 100



Einhebel-Waschtischmischer 190



Einhebel-Waschtischmischer Unterputz für Wandmontage



Einhebel-Bidetmischer



Einhebel-Wannenmischer bodenstehend



Einhebel-Wannenmischer Aufputz



Einhebel-Wannenmischer Unterputz



Wanneneinlauf



3-Loch Einhebel-Wannenrandmischer



Einhebel-Brausemischer Aufputz



Einhebel-Brausemischer Unterputz

Talis Select E



Waschtischmischer 110



Waschtischmischer 240

Talis E Selbstschluss



Selbstschluss-Waschtischmischer 110



Selbstschluss-Standventil 110

Talis E



Standventil 80



Einhebel-Waschtischmischer 80



Einhebel-Waschtischmischer 110



Einhebel-Waschtischmischer 240



Einhebel-Waschtischmischer 150



3-Loch Waschtischarmatur



Einhebel-Waschtischmischer Unterputz für Wandmontage



Einhebel-Bidetmischer mit Push-Open Ablaufgarnitur



Einhebel-Wannenmischer Aufputz



Einhebel-Wannenmischer Unterputz



3-Loch Wannenrandarmatur



3-Loch Einhebel-Wannenrandmischer



Einhebel-Brausemischer Aufputz



Einhebel-Brausemischer Unterputz

Focus



Sortiment entdecken!



Chrom



AirPower



LowPressure



ComfortZone



QuickClean



CoolStart



Sensor Activation



EcoSelection



EcoSmart



Standventil 70



Einhebel-Waschtischmischer 70



Einhebel-Waschtischmischer 100



Einhebel-Waschtischmischer 190



Einhebel-Waschtischmischer 230



Einhebel-Waschtischmischer 240 mit Schwenkauslauf



Elektronik-Waschtischmischer



Einhebel-Waschtischmischer Aufputz für Wandmontage



Einhebel-Bidetmischer



Einhebel-Wannenmischer Aufputz



Einhebel-Wannenmischer Unterputz



Einhebel-Brausemischer Aufputz



Einhebel-Brausemischer Unterputz

Rebris

Sortiment entdecken! 



-  Chrom
-  AirPower
-  EcoSmart
-  Mattschwarz
-  Remove & Clean
-  EcoSmart+
-  ComfortZone
-  CoolStart
-  EcoSelection

Rebris S

- | | | | | | | |
|---|--|--|---|---|--|---|
|  Standventil 80 |  Einhebel-Waschtischmischer 80 |  Einhebel-Waschtischmischer 110 |  Einhebel-Waschtischmischer 240 |  Einhebel-Waschtischmischer 210 mit Schwenkauslauf |  3-Loch Waschtischarmatur |  Einhebel-Waschtischmischer Unterputz für Wandmontage |
|  Einhebel-Bidetmischer |  Einhebel-Wannenmischer Aufputz |  Einhebel-Wannenmischer Unterputz |  Wanneneinlauf |  Einhebel-Brausemischer Aufputz |  Einhebel-Brausemischer Unterputz | |

Rebris E

- | | | | | | | |
|---|---|---|---|---|---|--|
|  Standventil 80 mit Hebelgriff |  Einhebel-Waschtischmischer 80 |  Einhebel-Waschtischmischer 110 |  Einhebel-Waschtischmischer 240 |  Einhebel-Waschtischmischer 210 mit Schwenkauslauf |  Einhebel-Waschtischmischer Unterputz für Wandmontage |  Einhebel-Bidetmischer |
|  Einhebel-Wannenmischer Aufputz |  Einhebel-Wannenmischer Unterputz |  Wanneneinlauf |  Einhebel-Brausemischer Aufputz |  Einhebel-Brausemischer Unterputz | | |

Logis



Sortiment entdecken!



-  Chrom
-  AirPower
-  EcoSmart
-  Mattschwarz
-  Remove & Clean
-  LowPressure
-  ComfortZone
-  QuickClean
-  CoolStart
-  EcoSelection

- | | | | | | | |
|--|--|---|--|---|---|--|
|  Standventil 80 |  Einhebel-Waschtischmischer 70 |  Einhebel-Waschtischmischer 100 |  Einhebel-Waschtischmischer 190 |  Einhebel-Waschtischmischer 210 mit Schwenkauslauf |  2-Griff Waschtischarmatur 150 |  3-Loch Waschtischarmatur |
|  Einhebel-Waschtischmischer Unterputz für Wandmontage |  Einhebel-Waschtischmischer Aufputz für Wandmontage |  Einhebel-Bidetmischer 70 |  Einhebel-Bidetmischer 100 |  Einhebel-Wannenmischer Aufputz |  2-Griff Wannenmischer Aufputz |  Einhebel-Wannenmischer Unterputz |
|  Wanneneinlauf |  3-Loch Einhebel-Wannenrandmischer |  Einhebel-Brausemischer Aufputz |  2-Griff Brausemischer Aufputz |  Einhebel-Brausemischer Unterputz | | |
|  Einhebel-Waschtischmischer 110 Fine |  Einhebel-Waschtischmischer 240 Fine |  Einhebel-Bidetmischer 110 Fine | | | | |

Vernis

Sortiment entdecken! 



-  Chrom
-  AirPower
-  EcoSmart+
-  Mattschwarz
-  ComfortZone
-  LowPressure
-  CoolStart
-  QuickClean
-  EcoSelection
-  Sensor Activation
-  EcoSmart

Vernis Blend

- | | | | | | | |
|--|--|--|--|---|--|--|
|  Standventil 70 |  Einhebel-Waschtischmischer 70 |  Einhebel-Waschtischmischer 100 |  Einhebel-Waschtischmischer 190 |  Einhebel-Waschtischmischer mit Schwenkauslauf |  Elektronik-Waschtischmischer |  3-Loch Waschtischarmatur |
|  Einhebel-Waschtischmischer Unterputz für Wandmontage |  Einhebel-Bidetmischer |  Einhebel-Wannenmischer Aufputz |  Einhebel-Wannenmischer Unterputz |  Wanneneinlauf |  Einhebel-Brausemischer Aufputz |  Einhebel-Brausemischer Unterputz |

Vernis Shape

- | | | | | | | |
|--|---|---|---|---|---|---|
|  Standventil 70 |  Einhebel-Waschtischmischer 70 |  Einhebel-Waschtischmischer 100 |  Einhebel-Waschtischmischer 190 |  Einhebel-Waschtischmischer mit Schwenkauslauf |  3-Loch Waschtischarmatur |  Einhebel-Waschtischmischer Unterputz für Wandmontage |
|  Einhebel-Bidetmischer |  Einhebel-Wannenmischer Aufputz |  Einhebel-Wannenmischer Unterputz |  Wanneneinlauf |  Einhebel-Brausemischer Aufputz |  Einhebel-Brausemischer Unterputz | |

sBox



Sortiment entdecken!



Fertigset eckig



Fertigset oval



Waschtische, Badmöbel, Spiegel

Wahre Wonnen am Waschbecken

Reibungslose Routinen, die den Alltag beflügeln: Das wünschen wir uns alle. Wenn Waschbecken und Badmöbel, Armatur und Spiegel in Design, Größe und Funktion harmonisieren, hat das viele schöne Vorteile. Dann gehen Ästhetik und Sinnlichkeit, Interaktion und Freude am Waschplatz Hand in Hand. Von hansgrohe dürfen Sie stimmige und langlebige Lösungen erwarten. Wir realisieren individuelle Traumwaschplätze von A bis Z. Ob fürs Hauptbad oder Gäste-WC, fürs kleinere oder größere Budget.

Traumwaschplatz Schritt für Schritt planen



1

Waschbereich vermessen und Designstil festlegen

Zunächst müssen alle Maße vorliegen. Nach der Vermessung des zur Verfügung stehenden Raums definieren Sie den Designstil. Modern oder klassisch? Durchdenken Sie möglichst das Gestaltungskonzept des gesamten Bads, damit keine Stilbrüche entstehen. Suchen Sie dann die Keramik aus.

> Seite 28

2

Installationsart, Größe und Form des Waschbeckens bestimmen

Ob Gäste-Handwaschbecken oder Doppelwaschtisch: Das hansgrohe Waschbeckensortiment umfasst unterschiedliche Typen, Größen und Designs. Es wirkt harmonisch, wenn Waschplatz, WC- und Bidet-Bereich die gleiche Geometrie aufweisen – etwa alle Produkte im SoftCube-Design (Q) oder in Rund (S). Sie finden bei uns auch universelle Formen, die überall gut aussehen, und natürlich lässt sich alles mit allem nach persönlichem Geschmack kombinieren.

> Seite 124



3

Passende Waschtischmöbel finden

Ein perfekt auf den Waschtisch abgestimmtes Möbel erzeugt eine architektonische Design-Einheit und sorgt für Stauraum. Der Unterschrank muss in Größe und Form zum Waschtisch und zur Einbauart passen – und dessen Oberfläche zum Designthema des Bads.

> Seite 128



4 Ordnungssystem für die Möbel ordern

hangrohe Badmöbel lassen sich mit einer smarten Inneneinteilungslösung ausstatten, die alle Schubkästen und Schrankfächer effizient organisiert: IntraStoris.

> ab Seite 131

5

5 Spiegel dazu kombinieren

Xarita und Xarita Lite sind hochwertig gerahmte, praktische Helfer für alle Waschplatzroutinen – und zugleich atmosphärische Lichtquellen im Badezimmer. Sie lassen sich komfortabel per Wandschalter, IR-Sensor oder kapazitivem Berührungssensor bedienen.

> Seite 142

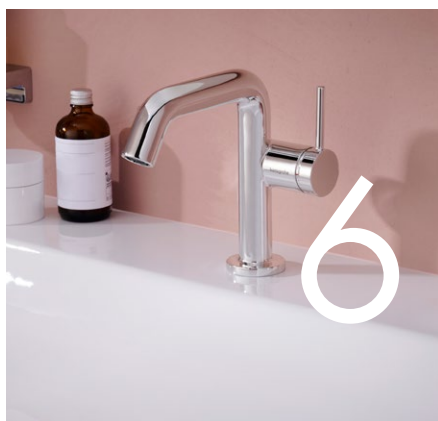

6 Ideale Armatur zur Keramik auswählen

Für perfekte Wassererlebnisse muss der Waschtischmischer genau zum Waschbecken passen. Unsere Empfehlungen für passgenaue Duos finden Sie unter hangrohe ExcellentFit. Für ein ästhetisches Gesamterlebnis empfiehlt es sich, Form und Farbe der Armatur in Dusche, Wanne und Bidet weiterzuführen.

> Seite 102

7

7 Zubehör ergänzen

Jetzt fehlen nur noch Seifenschalen, Zahnputzbecher & Co. Mit stimmigen Accessoires der Linien AddStoris oder WallStoris geben Sie dem Waschplatz den Feinschliff. Tipp: Stimmen Sie das Zubehör auf die Armaturenfarbe ab.

> Seite 156



Vielfältige Formen, Typen und Größen

Filigraner Aufsatz- oder raumgreifender Doppelwaschtisch

hansgrohe Keramik begeistert mit ästhetischer Geometrie und hoher Qualität. Unsere Formensprachen lassen keine Wünsche offen. So passen Waschbecken ideal zu Armaturen, Spiegeln, WCs oder Accessoires mit dem jeweils gleichen Buchstaben im Namen. Doch natürlich kann jeder alles nach seinem Geschmack kombinieren.



hansgrohe Waschtische, die das Design-Suffix „E“ im Namen tragen, zeigen klare Kante. Dieses Design ist eckig, markant und vornehm reduziert. So sieht die Keramik der Linie **Xevolos E** aus, die mit großzügigem Innenbecken und viel Ablagefläche höchsten Komfort bietet.

Mit **Xuniva** Aufsatzbecken in vier verschiedenen Formen (unten) sind der Gestaltungsfreiheit keine Grenzen gesetzt.



Q steht für SoftCube Design mit abgerundeten Ecken.



S steht für rundes, fließend-organisches Design.



D steht für ovale Eleganz mit länglichen Kurven.



U steht für RaceTrack mit dynamischen Kurven.



hansgrohe Keramik in Q-Formensprache verläuft geometrisch-gerade mit abgerundeten Ecken. Das Xanua Q Waschbecken gewährt mit seiner flächigen Hahnlochbank Platz für Utensilien und Spielraum für sämtliche Routinen. Der Rand ringsherum verhindert, dass Wasser überläuft.



Vielfältige Installationsarten



Waschtisch wandhängend



Waschtisch wandhängend mit Unterschrank



Aufsatzwaschtisch wandhängend mit Konsole



Aufsatzwaschtisch mit Konsole



Einbauwaschtisch



Unterbauwaschtisch

Waschtische mit viel praktischer Stellfläche

Modelle wie Xelu Q überzeugen mit schlanker Designsprache und sanft ausgeformtem Becken. Sie bieten viel Stellfläche auf der Hahnlochbank. Zusätzlichen Platz schaffen Modelle mit seitlicher Ablage, damit Wichtiges stets griffbereit ist. In vielen Maßen lieferbar.



Mehr zur Herstellergarantie erfahren!



Lang anhaltende Freude mit unseren Produkten

hansgrohe gewährt, über die gesetzliche Gewährleistung hinaus, eine freiwillige Herstellergarantie von 20 Jahren auf Keramik.

Leicht zu reinigen



SmartClean

Wertige Glasur, die verhindert, dass Schmutzpartikel anhaften. Für mehr Hygiene und weniger Reinigungsaufwand.



Stauraum, neu definiert

Starker Look trifft auf höchsten Komfort. Mit Möbeln, die ästhetisch auf Waschtische, Armaturen und Spiegel abgestimmt sind, wird der Traum vom perfekten Waschplatz real. Features wie sanftes Öffnen und Schließen sowie smarte Inneneinteilungen lassen einen den Alltag mit einem Lächeln meistern.



Der Xelu Q Waschtisch wurde in diesem Ambiente mit einem Xelu Q Unterschrank in Nussbaum Dunkel passgenau verbaut. Handtuchhalter und Griffe harmonieren mit der Tecturis S Armatur in Chrom. Spiegel: Xarita S.

hansgrohe Möbelvielfalt



Schmaler Waschtischunterschrank fürs kleine Aufsatzbecken oder elegante Konsolenlösung mit viel Ablagefläche? Weiß Hochglanz, Diamantgrau Matt, Eiche Natur oder Nussbaum Dunkel? Bei uns bedienen Sie sich aus einem vielfältigen Sortiment mit verschiedenen Größen und Oberflächen. Handtuchhalter, Ablage und Füße fertigen wir in Chrom, Mattschwarz und Mattweiß.

Kombinationen aus Waschtischen und Möbeln



Waschtischunterschrank für Waschtisch



Waschtischunterschrank für Konsole und Aufsatzwaschtische



Hochschränke und Halbhochschränke

Wohin bloß mit all den Tuben, Flaschen, Handtüchern und anderen Badutensilien? Gerade in kleinen Bädern ist das ein Dauerthema. Für aufgeräumtes Minimizing sorgen die (Halb-)Hochschränke aus langlebigem Material - und in derselben Farbpalette wie die Unterschränke. Damit die Möbel schön und feuchtraumbeständig bleiben: Bitte hansgrohe Pflegeanleitung beachten.

Komfortable Features bei hansgrohe Möbeln



PushOpen

Diese Schubladen und Türen lassen sich äußerst bequem fassen und öffnen. Einfach kurz antippen.



AntiFingerprint

Hochwertige Technologie gegen Fingerabdrücke. Für sorgenfreie Morgen- und Abendroutinen im Bad.



SoftClose

Schubkästen und Türen schließen hier sanft und leise. Das machen integrierte Dämpfer möglich.

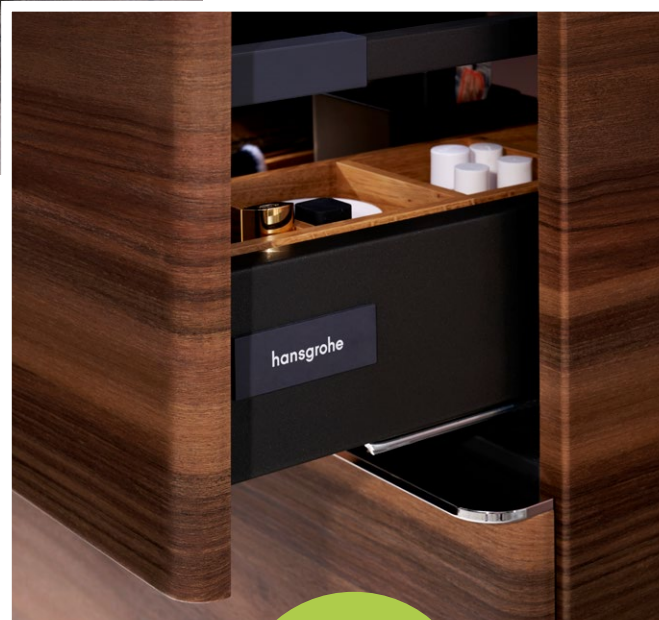

Die verwendeten Holzbestandteile der Badmöbelserien Xevolos E und Xelu Q sind PEFC-zertifiziert und stammen somit nachweislich aus einer ökologisch, ökonomisch und sozial nachhaltiger Waldbewirtschaftung. Außerdem wurden die hansgrohe Möbellinien von DGM zertifiziert und mit folgenden Labels ausgezeichnet: „Goldenes M“, Teilnahme am „Klimapakt der Möbelindustrie“ (CO₂-Fußabdruck), „Möbel Made in Germany“ und „Emissionslabel für Möbel“ (Kategorie „Kastenmöbel“: hansgrohe erfüllt die Vorgabe der Emissionsklasse A).





Schubkasteneinteilung IntraStoris

Ordnung ist das halbe Leben. Damit es in den großen Schubkästen und Schrankfächern von Xevolos E und Xelu Q Badmöbeln immer schön aufgeräumt ist, gibt es IntraStoris. Mit diesem praktischen Ordnungssystem sortiert sich im Bad alles fast von selbst. Mit den Modulen in Nussbaum Dunkel (Xevolos E) und Eiche Natur (Xelu Q) sind alle Utensilien optimal verstaut. Die mattschwarzen Boxen passen in alle hangrohe Möbellinien.

Architektonisches Design, makellose Qualität



Xevolos E Waschbecken stehen für anspruchsvolle Ästhetik und Hochwertigkeit. Sie überzeugen durch geometrisches Design, schmale Kanten und nahtlose Optik. Das edel-minimalistische Gesamtbild wird durch ein Innenbecken ohne Überlaufloch und eine integrierte keramische Ablaufkappe unterstrichen.

Diese Keramiken schaffen Platz für alle Bedürfnisse rund um den Waschplatz. Wir bieten Breiten von 360 bis 1.200 mm an – und die Möglichkeit, zwischen einem oder zwei Becken zu wählen. In Qualität und Stil passen Armaturen der architektonischen Linien Tecturis E, Finoris oder Metropol besonders gut.



In zwei Schritten zum perfekten Möbel



Xevolos E Badmöbel: Viele Varianten, einzigartiger Look

Die architektonische Formensprache setzt sich in der kubischen Anmutung der Xevolos E Möbel fort, die perfekt auf die Waschtische abgestimmt sind. Verfügbar sind vielfältige Größen, Korpus-Oberflächen und Front-Inlays, mit denen sich individuelle Akzente setzen lassen – beispielsweise mit Glas, Holzdekor oder Keramik. Dank des Raumsiphons benötigen die oberen Schubladen keinen Ausschnitt, wodurch mehr Stauraum entsteht. Großes Komfortplus bei den Schubkästen sind leichtgängige PushOpen- und SoftClose-Mechanismen.

1 Korpus Mattweiß

2 Front Weiß Metallic

2 Front Eiche Dunkel

2 Front Bronze Struktur



1 Korpus Sandbeige Matt

2 Front Sandbeige Metallic

2 Front Eiche Dunkel

2 Front Bronze Struktur



1 Korpus Schiefergrau Matt

2 Front Schiefergrau Metallic

2 Front Eiche Dunkel

2 Front Bronze Struktur



Größen von 340 – 1.570 mm erhältlich



Xevolos E



Sortiment entdecken!



Korpus

-  Mattweiß
-  Sandbeige Matt
-  Schiefergrau Matt

Front

-  Weiß Metallic
-  Sandbeige Metallic
-  Schiefergrau Metallic
-  Eiche Dunkel
-  Bronze Struktur

Keramik

-  Weiß
- Schubkasteninneneinteilung**
-  Nussbaum Dunkel
-  Mattschwarz

-  Made to fit NoiseReduction
-  SmartClean
-  MoistureProof
-  Smooth Surface
-  AntiFingerprint
-  SoftClose
-  PushOpen
-  SmartStorage

Waschtisch für Unterschrank



Handwaschbecken
360/250
links oder rechts

+



Waschtischunter-
schrank 340/245



Waschtisch 800/480

+



Waschtischunterschrank 780/475
mit 2 Schubkästen



Handwaschbecken
500/480

+



Waschtischunter-
schrank 480/475
mit 2 Schubkästen



Waschtisch 1000/480

+



Waschtischunterschrank 980/475
mit 2 Schubkästen



Waschtisch 600/480

+



Waschtischunter-
schrank 580/475
mit 2 Schubkästen



Waschtisch 1200/480

+



Waschtischunterschrank 1180/475
mit 2 Schubkästen

Schränke



Halbhochschrank
400/360



Hochschrank
400/360

Schubkasteninneneinteilung



Schubkasteninnen-
einteilung Basis Set
100/345



Schubkasteninnen-
einteilung Modul
115/320



Schubkasteninnen-
einteilung Modul
130/320



Schubkasteninnen-
einteilung Modul
140/320

Aufsatzwaschtisch für Konsole und Unterschrank



+



+



Aufsatz-Handwaschbecken geschliffen 500/480 oder 600/480

Konsole 780/550 mit Ausschnitt mittig

Waschtischunterschrank 780/550 mit 2 Schubkästen



+



+



Aufsatz-Handwaschbecken geschliffen 500/480 oder 600/480

Konsole 980/550 mit Ausschnitt mittig

Waschtischunterschrank 980/550 mit 2 Schubkästen



+



+



Aufsatz-Handwaschbecken geschliffen 500/480 oder 600/480

Konsole 1180/550 mit Ausschnitt mittig

Waschtischunterschrank 1180/550 mit 2 Schubkästen



+



+



Aufsatz-Handwaschbecken geschliffen 500/480

Konsole 1370/550 mit Ausschnitt links, rechts oder 2 Ausschnitten

Waschtischunterschrank 1370/550 mit 4 Schubkästen



+



+



Aufsatzwaschtisch geschliffen 600/480

Konsole 1570/550 mit 2 Ausschnitten

Waschtischunterschrank 1570/550 mit 4 Schubkästen

Aufsatzwaschtisch für Konsole



Aufsatzwaschtisch geschliffen 800/480



Aufsatzwaschtisch geschliffen 1000/480



Aufsatzwaschtisch geschliffen 1200/480

Für mehr Stil und Stauraum

Xelu Q Waschtische sind stilvolle All-rounder in hansgrohe SoftCube Geometrie. Auch die schlanke Kante und das sanft ausgeformte Innenbecken machen sie zum modernen Blickfang – ob im Single-, WG- oder Familienbad. Die großzügige Hahnlochbank schafft viel Ablagefläche. Wir bieten die Keramik in sechs Breiten von 360 bis 1.200 mm an. Funktional wie ästhetisch harmonisierende Armaturen: Tecturis S, Vivenis oder Talis S.



Xelu Q Unterschränke passen perfekt zum ausgewählten Waschbecken – und sind bis ins Detail durchdacht. Ihr großzügiges Innenleben lässt Utensilien verschwinden. Die SoftClose-Funktion der Schubkästen sorgt für sanftes, leises Schließen. Diverse Korpus-Oberflächen und Fronten sorgen für einen Waschplatz mit ganz persönlicher Note.

In fünf Schritten zum individuellen Möbel



Waschtischunter-
schränke mit einem
Auszug oder zwei
erhältlich.

1 Möbel Weiß Hochglanz

2 Griff Chrom

2 Griff Mattschwarz

2 Griff Mattweiß

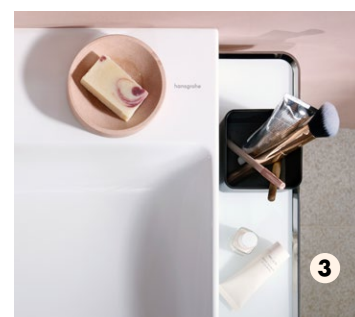

1 Möbel Nussbaum Dunkel

2 Griff Chrom

2 Griff Mattschwarz

2 Griff Mattweiß

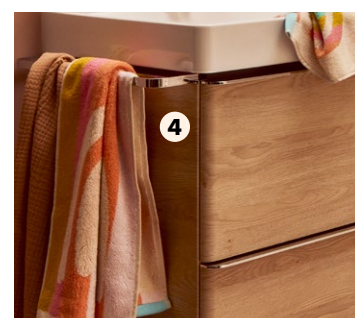

1 Möbel Eiche Natur

2 Griff Chrom

2 Griff Mattschwarz

2 Griff Mattweiß



1 Möbel Diamantgrau Matt

2 Griff Chrom

2 Griff Mattschwarz

2 Griff Mattweiß



Jede Oberfläche ist mit
verschiedenen

- 2 Griffen,**
- 3 Ablagen,**
- 4 Handtuchhaltern** und
- 5 Füßen**

in Chrom, Mattschwarz
und Mattweiß kombinierbar.

Xelu Q



Sortiment entdecken!



Korpus/Front

- Weiß Hochglanz
- Diamantgrau Matt
- Eiche Natur
- Nussbaum Dunkel

Griff

- Chrom
- Mattschwarz
- Mattweiß

Keramik

- Weiß
- Schubkasteninneneinteilung**
- Eiche Natur
- Mattschwarz

- Made to fit NoiseReduction
- SmartClean
- MoistureProof
- Smooth Surface
- AntiFingerprint
- SoftClose
- PushOpen
- SmartStorage

Waschtisch für Unterschrank



Handwaschbecken
360/250
links oder rechts



Waschtischunterschrank
340/245



Waschtisch 800/480 oder 800/480
mit Ablage



Waschtischunterschrank 780/475
mit 2 Schubkästen



Handwaschbecken
500/480



Waschtischunterschrank 480/475
mit 2 Schubkästen



Waschtisch 1000/480



Waschtischunterschrank 980/475
mit 2 Schubkästen



Waschtisch 600/480



Waschtischunterschrank 580/475
mit 2 Schubkästen



Waschtisch 1200/480



Waschtischunterschrank 1180/475
mit 2 Schubkästen

Schränke



Halbhochschrank
400/350



Hochschrank
400/350

Accessoires



Handtuchhalter
90/430



Ablage 140/430



Möbelfüße 175/60,
2 Stück

Schubkasteninneneinteilung



Schubkasteninneneinteilung
Basis Set
100/345



Schubkasteninneneinteilung
Modul
115/340





















Schubkasteninneneinteilung
Modul
130/340



Schubkasteninneneinteilung
Modul 140/340

Aufsatzwaschtisch für Konsole und Unterschrank

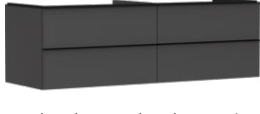
| | | | | | | |
|---|---|---|---|--|------|---|
|  | + |  | + |  | oder |  |
| Aufsatz-Handwasch- becken geschliffen 500/480 oder 600/480 | | Konsole 780/550 mit Ausschnitt mittig | | Waschtischunterschrank 780/550 mit 1 Schubkasten | | Waschtischunterschrank 780/550 mit 2 Schubkästen |
|  | + |  | + |  | oder |  |
| Aufsatz-Handwasch- becken geschliffen 500/480 oder 600/480 | | Konsole 980/550 mit Ausschnitt mittig | | Waschtischunterschrank 980/550 mit 1 Schubkasten | | Waschtischunterschrank 980/550 mit 2 Schubkästen |
|  | + |  | + |  | oder |  |
| Aufsatz-Handwasch- becken geschliffen 500/480 oder 600/480 | | Konsole 1180/550 mit Ausschnitt mittig | | Waschtischunterschrank 1180/550 mit 1 Schubkasten | | Waschtischunterschrank 1180/550 mit 2 Schubkästen |
|  | + |  | + |  | oder |  |
| Aufsatz-Handwasch- becken geschliffen 500/480 | | Konsole 1360/550 mit Ausschnitt links, rechts oder 2 Ausschnitte | | Waschtischunterschrank 1360/550 mit 2 Schubkästen | | Waschtischunterschrank 1360/550 mit 4 Schubkästen |
|  | + |  | + |  | oder |  |
| Aufsatzwaschtisch geschliffen 600/480 | | Konsole 1560/550 mit 2 Ausschnitte | | Waschtischunterschrank 1560/550 mit 2 Schubkästen | | Waschtischunterschrank 1560/550 mit 4 Schubkästen |

Aufsatzwaschtisch für Konsole

| | | | |
|---|---|---|--|
|  |  |  |  |
| Aufsatzwaschtisch geschliffen 800/480 | Aufsatzwaschtisch geschliffen mit Ablage links oder rechts 800/480 | Aufsatzwaschtisch geschliffen 1000/480 | Aufsatzwaschtisch geschliffen 1200/480 |



Weiß



SmartClean

Xuniva S



Unterbauwaschtisch
350/350



Einbauwaschtisch
400/400



Einbauwaschtisch
450/450



Aufsatzwaschtisch
300/300



Aufsatzwaschtisch
400/400



Aufsatzwaschtisch
450/450

Xuniva Q



Unterbauwaschtisch
450/350



Einbauwaschtisch
550/400



Einbauwaschtisch
550/450



Aufsatzwaschtisch
300/300



Aufsatzwaschtisch
550/400



Aufsatzwaschtisch
600/450

Xuniva D



Unterbauwaschtisch
450/350



Einbauwaschtisch
550/400



Einbauwaschtisch
550/450



Aufsatzwaschtisch
550/400



Aufsatzwaschtisch
600/450

Xuniva U



Unterbauwaschtisch
450/350



Einbauwaschtisch
550/400



Einbauwaschtisch
550/450



Aufsatzwaschtisch
550/400



Aufsatzwaschtisch
600/450

Xuniva kann mit Xelu Q Konsole und Waschtischunterschrank kombiniert werden.



Xanua Q



Sortiment entdecken!



Weiß



Made to fit
NoiseReduction



SmartClean



Handwaschbecken
360/250



Handwaschbecken
450/340



Handwaschbecken
500/390



Waschtisch 550/480



Waschtisch 600/480



Waschtisch 650/480



Waschtisch 700/480



Waschtisch 800/480



Waschtisch Compact
550/370



Waschtisch Compact
600/370



Waschtisch Compact
650/390



Aufsatzwaschtisch
geschliffen 550/480



Aufsatzwaschtisch
geschliffen 600/480



Aufsatzwaschtisch
geschliffen 650/480



Aufsatzwaschtisch
geschliffen 700/480



Aufsatzwaschtisch
geschliffen 800/480



Halbsäule
für Handwasch-
becken



Halbsäule
für Waschtische



Standsäule
für Waschtische



Einfach
nachhaltig!



Ein nachhaltigerer Blick auf die Welt

Alle Xarita und Xarita Lite Spiegel sind CE/UKCA-konform, und das Spiegelglas ist zu 100% recycelbar. Die Spiegel sind so konstruiert, dass einzelne Komponenten einfach ausgetauscht und ersetzt werden können. Zudem haben die eingesetzten LEDs der Energieklasse C eine hohe Lebensdauer und eine sehr gute Farbwiedergabe.

Spiegel

Fangen Blicke und gewinnen Herzen

hansgrohe Spiegel sorgen für Wohlfühllicht und gute Laune im Lebensraum Bad. Der Spiegel ist das i-Tüpfelchen auf jedem Traumwaschplatz. Wenn er in stimmigem Design und Format den Waschplatz ergänzt, wird er zum täglichen Stimmungsaufheller.



Die Form: individuell. Die Linie Xarita Lite fertigt hansgrohe in Rund (S) und SoftCube (Q); die Linie Xarita in Rund (S) und Eckig (E).

Der Look: ausgezeichnet. Minimalistisches Design mit hochwertiger Rahmung samt FinishPlus Veredelung. Xarita Lite ist mit mattweißem und mattschwarzem Rahmen erhältlich, Xarita mit mattweißem.

Die Größe: passend. Je nach Waschplatzdesign und eigenen Stilvorstellungen.

Das Fazit:

wunderschön. Xarita Spiegel und Xarita Lite Spiegel sind Design-Highlights im Badezimmer und sorgen für harmonische Lichtstimmungen.

Komfortable Features bei hansgrohe Spiegeln

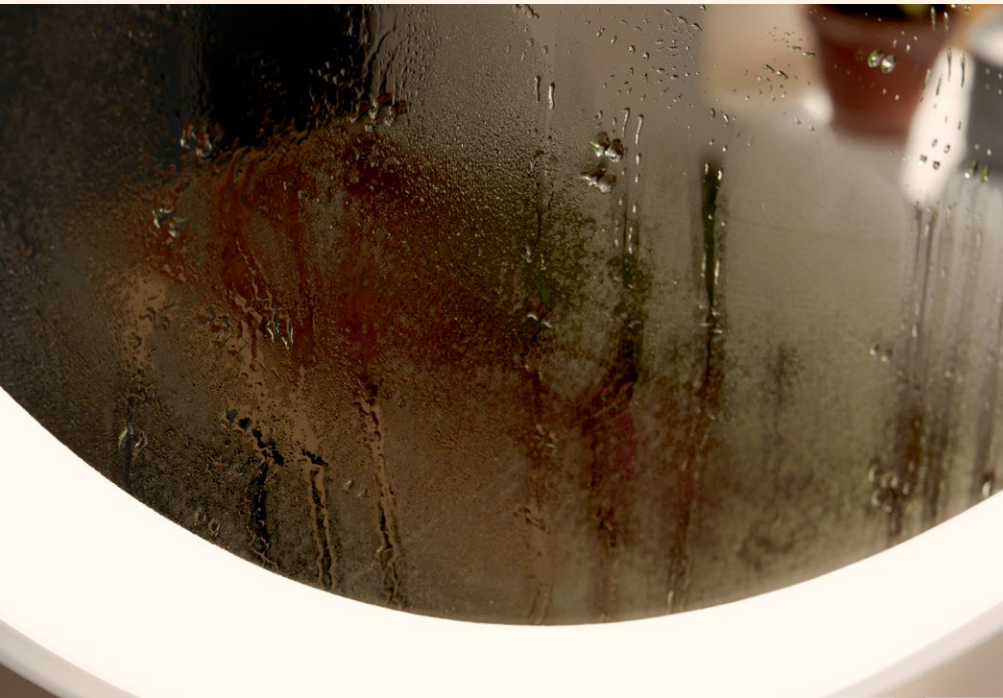

Spiegelheizung

Die integrierte Heizung verhindert wirksam, dass die Spiegeloberfläche beschlägt – für klare Sicht.

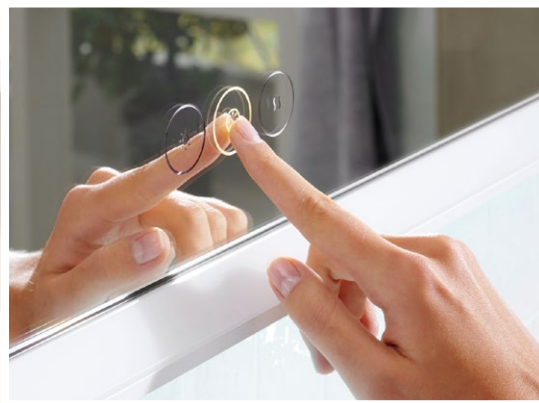

SmartTouch

Die Icons in der Spiegelfläche einfach leicht berühren, und diverse Funktionen werden an- oder ausgeschaltet.



TouchlessSensor

Diese Beleuchtung wird über Infrarotsensoren gesteuert. Eine Handbewegung unterm Spiegel genügt.

Weitere Pluspunkte

Vergessen auszuschalten? Macht nichts. Bei unseren Spiegeln mit Infrarotsensor oder SmartTouch verhindert die automatische Abschaltfunktion, dass weder Licht noch Heizung unnötig an bleiben und hilft so, Energie zu sparen. Dank Memory-Funktion wiederholen sie die letzte Lichteinstellung, sodass Schminken oder Rasieren immer ins gleiche Licht getaucht werden. hansgrohe Spiegel mit dieser Bedienung haben also ein gutes Gedächtnis.

Wohlfühlräume in Farbe

Xarita Spiegel verfügen über acht atmosphärische Lichtfarben (Button „Indirektes Licht“). Für die Ausleuchtung des Waschplatzes stehen von Warmweiß bis Kaltweiß fünf dimmbare Abstufungen zur Verfügung (Button „Direktlicht“). Zusammen mit einer Xevolos E Waschtisch-Möbel-Kombination entsteht ein ganzheitliches Traumbadambiente.



Für rosarote Momente

Wählen Sie aus den acht verfügbaren indirekten Lichtfarben, und verändern Sie Stimmung und Atmosphäre Ihres Badezimmers auf Knopfdruck. Alle Farben können auch gedimmt werden.



Weiß



Natur



Entspannung



Guten Morgen



Auszeit



Gute Nacht



Schönheit



Vitalität

Xarita

Sortiment entdecken!



Mattweiß



AntiFog



MoistureProof



SmartTouch



Touchless
Sensor

Xarita E



Spiegel
mit LED-Beleuchtung
360/50



Spiegel
mit LED-Beleuchtung
500/50



Spiegel
mit LED-Beleuchtung
600/50



Spiegel
mit LED-Beleuchtung
800/50



Spiegel
mit LED-Beleuchtung
1000/50



Spiegel
mit LED-Beleuchtung
1200/50



Spiegel
mit LED-Beleuchtung 1400/50



Spiegel
mit LED-Beleuchtung 1600/50

Xarita S



Spiegel
mit LED-Beleuchtung
700/50







Spiegel
mit LED-Beleuchtung
900/50

Xarita Lite

Sortiment entdecken!



-  Mattschwarz
-  Mattweiß
-  AntiFog
-  MoistureProof
-  Touchless Sensor

Xarita Lite Q

- | | | | | | |
|---|---|---|---|--|--|
|  Spiegel mit horizontaler LED- Beleuchtung 360/30 |  Spiegel mit horizontaler LED- Beleuchtung 500/30 |  Spiegel mit horizontaler LED- Beleuchtung 600/30 |  Spiegel mit horizontaler LED- Beleuchtung 800/30 |  Spiegel mit horizontaler LED- Beleuchtung 1000/30 |  Spiegel mit horizontaler LED- Beleuchtung 1200/30 |
|  Spiegel mit seitlicher LED- Beleuchtung 500/30 |  Spiegel mit seitlicher LED- Beleuchtung 600/30 |  Spiegel mit seitlicher LED- Beleuchtung 800/30 |  Spiegel mit seitlicher LED- Beleuchtung 1000/30 |  Spiegel mit seitlicher LED- Beleuchtung 1200/30 | |

Xarita Lite S

- | | |
|---|---|
|  Spiegel mit runder LED- Beleuchtung 700/30 |  Spiegel mit runder LED- Beleuchtung 900/30 |
|---|---|

Bei der Variante mit Wandschalter, bedienen Sie die Beleuchtung ganz einfach über den Lichtschalter.





Toiletten, Bidets, Urinale

Ästhetische Wohlfühlorte

Das Traumbad ist erst vollständig, wenn sich auch alles rund um die Toilette harmonisch in die Raumgestaltung einfügt. Stilvoll und stimmig: hansgrohe bietet perfekt zum Gesamtbild passende WCs, Bidets, Urinale und Zubehör. In unserem Portfolio finden sich langlebige Produkte, die mit Ästhetik, Komfort und einer geringen Geräuschkentwicklung verwöhnen. Sie machen das Bad oder Gäste-WC zu einem schöneren Ort und sorgen mit innovativer Technologie für weniger Reinigungsaufwand.

Zwei formschöne Linien – viele Vorteile

Unsere Linien EluPura und EluPura Original bieten die zum individuellen Badstil und Ambiente passenden Toiletten. Sie sind jeweils in zwei Formensprachen erhältlich: Rund (S) und SoftCube (Q). Ihr spülrandloses Design macht sie weniger anfällig für Keime, verglichen mit herkömmlichen WCs.



EluPura:
Edel, hochwertig und stilvoll in jedem Detail

Diese Toiletten machen das moderne Bad komplett und anspruchsvolle Designliebhaber glücklich. Die verdeckte Wandbefestigung sorgt für ein nahtloses Erscheinungsbild – ideal für minimalistisch gestaltete Räume.

Optional lassen sich alle hansgrohe Toiletten noch aufwerten: mit Komfort-Features wie Absenkautomatik und Schnellverschluss sowie mit Spezialglasuren für das Plus an Hygiene (Übersicht siehe nächste Seite).

EluPura Original:
Preisbewusst und perfekt für jedes Raumkonzept

Die Linie umfasst Toiletten und Bidets für die wandhängende Installation sowie bodenstehende WCs. Außerdem: Urinale mit diversen Lösungen für den Wasserzulauf sowie Zubehör wie Sitz, Deckel, Spülkasten oder Urinaltrennwand. Für Harmonie im Bad fertigen wir die Keramik im S- oder Q-Design. Die offen zugängliche Befestigung ist installationsfreundlich.





Lang anhaltende Freude mit unseren Produkten

hansgrohe gewährt, über die gesetzliche Gewährleistung hinaus, eine freiwillige Herstellergarantie von 20 Jahren auf Keramik.



Mehr zur Herstellergarantie erfahren!



EcoSmart

hansgrohe Toiletten können mit nur 4,5 l Wasser pro Spülung hervorragende Spülergebnisse erzielen (geeigneter Spültank erforderlich). Eine kurze Spülung über die kleine Drückerplatten-Taste kann sogar mit nur 3 l auskommen. Gut für Umwelt und Geldbeutel.



Mehr zu EcoSmart erfahren!

Einfach nachhaltig!



Das WC ist essenzieller Bestandteil bei der harmonischen Gestaltung des Badezimmers oder Gäste-WCs. EluPura Toiletten fügen sich nahtlos in jeden Raum ein.



hansgrohe Spültechnologien – kraftvoll, geräuscharm, effizient



AquaHelix Flush

Diese ausgeklügelte Wasserwirbel-Technologie reinigt das Innenbecken der Toilette kraftvoll und geräuscharm. Der Spülvorgang ist besonders effizient und kann mit nur 4,5 l pro Spülung hervorragende Spülergebnisse erzielen (geeigneter Spültank erforderlich).



AquaFall Flush

Kraftvolle Reinigung des Innenbeckens der randlosen Toilette durch einen symmetrischen Wasserschwall. Der Spülvorgang ist besonders effizient und kann mit nur 4,5 l pro Spülung hervorragende Spülergebnisse erzielen (geeigneter Spültank erforderlich).



AquaChannel Flush

Effektive Spülung des Innenbeckens mittels kraftvoller, umlaufend geführter Wasserstrahlen. Der Spülvorgang ist besonders effizient und kann mit nur 4,5 l pro Spülung hervorragende Spülergebnisse erzielen (geeigneter Spültank erforderlich).



Komfort-Merkmale



SoftClose

WC-Deckel und -Sitz schließen sanft und geräuschlos – dank in die Scharniere integrierten Dämpfern.



Quick Release

Dieses Scharniersystem ist einfach zu lösen. Für ein schnelles Entfernen des WC-Sitzes und einfache Reinigung.



Hygiene-Merkmale



SmartClean

Wertige Glasur, die verhindert, dass Schmutzpartikel anhaften. Für mehr Hygiene und weniger Reinigungsaufwand.



HygieneEffect

Dank dieser hoch entwickelten Glasur können sich Bakterien auf dem Produkt nicht vermehren (ausschl. Escherichia coli ATCC 8739 u. Salmonella enterica ATCC 13076, Test ISO 22196: 2011-08). Für mehr Hygiene und ein langanhaltend gutes Gefühl im Badezimmer.

EluPura



Sortiment entdecken!



Weiß



AquaHelix
Flush



QuickRelease



AquaFall Flush



SmartClean



EcoSmart



SoftClose



HygieneEffect



Made to fit
NoiseReduction

EluPura S



Wand WC Set
AquaHelix Flush,
mit WC-Sitz



Wand WC Set
AquaFall Flush
mit WC-Sitz



Wand WC
AquaHelix Flush



Wand WC
AquaFall Flush



WC-Sitz



WC-Sitz, Slim



Wand Bidet

EluPura Q



Wand WC Set
AquaFall Flush
mit WC-Sitz



Wand WC
AquaFall Flush



WC-Sitz









Wand Bidet

EluPura Original

Sortiment entdecken!



○ Weiß

-  AquaChannel Flush
-  SmartClean
-  EcoSmart
-  SoftClose
-  HygieneEffect
-  Made to fit
NoiseReduction
-  QuickRelease

EluPura Original S



Wand WC Set
AquaChannel Flush
mit WC-Sitz



Wand WC
AquaChannel Flush



Stand WC Set
AquaChannel Flush



Stand WC
für aufgesetzten
Spülkasten



WC-Sitz



Wand Bidet



Urinal

EluPura Original Q



Wand WC Set
AquaChannel Flush
mit WC-Sitz



Wand WC
AquaChannel Flush



Stand WC Set
AquaChannel Flush



Stand WC
für aufgesetzten
Spülkasten



Aufsatzspülkasten



WC-Sitz



Wand Bidet



Urinal



Urinaltrennwand



Accessoires, Wandnischen

Stilvolle Helfer fürs Bad

hansgrohe Accessoires sorgen für mehr Design, Komfort und Harmonie im Bad. Hochwertige Handtuchhalter, Seifenspender, Ablagen oder Wandnischen sind clevere Assistenten, die Ordnung am Waschplatz, in der Dusche und an der Wanne schaffen. Neben ihrer praktischen Funktion bringen sie eine optisch individuelle Note ins Ambiente. Mit ihrem zeitlosen Design ergänzen sie hansgrohe Brausen- und Armaturenlinien perfekt. Und mit modernen Oberflächen setzen sie farblich ansprechende, stimmige Akzente.

XtraStoris: Wandnischen zum Verstauen

Designfans, die sich für ihre Badutensilien praktische, stilvolle und hochwertige Aufbewahrungslösungen wünschen, schätzen XtraStoris. So sorgt die integrierte Verstaualösung für viel Bewegungsfreiheit beim Duschen. Zudem nutzt das wasserdichte System den Freiraum in der Installationswand äußerst geschmackvoll. Korpus und Rahmen lassen sich in einer Farbwelt gestalten oder kontrastreich in unterschiedlichen Oberflächen kombinieren – und auf andere hangrohe Duschprodukte abstimmen.



Schön und dicht
dank eines wasserdichten Installationssets und einem Dichtvlies



XtraStoris Minimalistic:
Die rahmenlose Duschnische schließt mit den Fliesen oder der Wandgestaltung bündig ab oder ragt aus der Wand. Für persönliche Designakzente im Bad.



XtraStoris Individual mit Designrahmen: Farben wie Mattschwarz harmonisieren mit hangrohe Brausen und Armaturen in der gleichen FinishPlus Oberfläche. Im Bild: Designrahmen in Polished Gold Optic.



XtraStoris Rock mit befliesbarer Tür, die sich dank Push-Open-Mechanismus leicht öffnen und schließen lässt. Im Bild: mattweiße, leicht zu reinigende Oberfläche.



XtraStoris Original lassen Toilettenpapier und -bürste elegant und platzsparend in der Wand neben dem WC verschwinden.



Vom Rasierspiegel bis zum Toilettenpapierhalter mit Ablage: AddStoris Zubehör spiegelt die persönliche Vorstellung von Badgestaltung wider. FinishPlus Farbe: Brushed Bronze.

AddStoris: Alles immer schön griffbereit

Ob Flüssigseife, Shampoo oder Zahnpasta: Für einen aufgeräumten, harmonischen Eindruck brauchen Bad- und Pflegeprodukte ein Ordnungssystem. AddStoris Accessoires stehen im Bad stets parat, reduzieren das Chaos und sind eine individuelle Toolbox für mehr Ästhetik und Komfort. hansgrohe Armaturen- und Brausenlinien ergänzen sie farb- und formvollendet. In sechs Oberflächen erhältlich.



WallStoris: Dekorative Ordnung an der Wand

Stauraum vermisst? Dieses kreative Aufbewahrungssystem räumt alles auf, was wir im Bad schätzen. Die stylischen Accessoires in Markenqualität verschönern jede Wellnesszone, und bleiben stabil am Platz. WallStoris Module lassen sich mieterfreundlich ankleben oder verschrauben, in unzähligen Varianten kombinieren und nach Belieben umsetzen.



XtraStoris

Sortiment entdecken!



-  Brushed Bronze
-  Edelstahl gebürstet
-  Variable Installation Depth
-  Brushed Black Chrome
-  Polished Gold Optic
-  Water Damage Protection
-  Betongrau
-  Mattschwarz
-  Mattweiß

XtraStoris Original



Wandnische mit Rahmen
300/150/100 oder
300/150/70

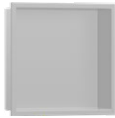

Wandnische mit Rahmen
300/300/100 oder
300/300/70



Wandnische mit Rahmen
300/600/100

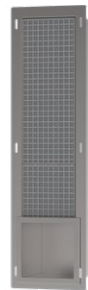

Einbau Toilettenpapierhalter mit Vorratsbehälter



Wandnische mit Rahmen 300/900/100



Einbau Toilettenpapierhalter
150/150/140

XtraStoris Minimalistic



Wandnische rahmenlos
300/150/100 oder
300/150/140



Wandnische rahmenlos
300/300/100 oder
300/300/140

XtraStoris Rock



Wandnische mit befließbarer Tür
300/150/100 oder
300/150/140

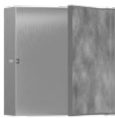

Wandnische mit befließbarer Tür
300/300/100 oder
300/300/140



Einbau Abfallimer mit befließbarer Tür
300/150/140



Einbau Abfallimer mit befließbarer Tür
300/300/100 oder 300/300/140



Einbau Toilettenbürstenhalter mit Papierhalter und befließbarer Tür



Einbau Toilettenbürstenhalter mit Ablage und befließbarer Tür

XtraStoris Individual



Wandnische mit Designrahmen
300/150/100



Wandnische mit Designrahmen
300/300/100

AddStoris

Sortiment entdecken!



-  Chrom
-  Polished Gold Optic
-  Brushed Bronze
-  Brushed Black Chrome
-  Mattschwarz
-  Mattweiß



Zahnputzbecher



Lotionspender



Seifenschale



Seifenkorb



Kosmetiktuchbox



Haltestange



Duschtürgriff



Handtuchhaken



Handtuchhaken
doppelt



Handtuchring



Handtuchhalter
zweiarmig



Badetuchhalter



Doppelbadetuchhalter



Handtuchablage
mit Handtuchhalter



Toilettenpapierhalter



Toilettenpapierhalter
mit Deckel



Toilettenpapierhalter
mit Ablage



Toilettenpapierhalter
doppelt



Ersatzpapierrollen-
halter



Toilettenbürstenhalter
Wandmontage



Hygienebeutel-
spender



Treteimer



Rasierspiegel



Rasierspiegel
mit LED Leuchte

Logis Universal

Sortiment entdecken! 



-  Chrom
-  Polished Gold Optic
-  Brushed Bronze
-  Brushed Black Chrome
-  Mattschwarz
-  Mattweiß



Zahnputzbecher



Lotionspender



Seifenschale



Seifenkorb



Haltestange



Handtuchhaken



Handtuchhaken
doppelt



Handtuchring



Badetuchhalter



Doppelbadetuchhalter



Handtuchablage mit Handtuchhalter



Toilettenpapierhalter



Toilettenpapierhalter
doppelt



Toilettenpapierhalter
mit Deckel



Toilettenbürstenhalter
Wandmontage



Rasierspiegel

WallStoris



Sortiment entdecken!



- Sand (recycelt)
- Mattschwarz
- Mattweiß
- EasyClick
- Glue or Screw Fix
- PushSlider

WallStoris Planet Edition

- Wandstange 70 cm
- Ablagekorb
- Ablage
- Handtuchhaken breit
- Duschabzieher
- Push-Handbrausehalterung
- Becher

WallStoris

- Wandstange 50 cm
- Wandstange 70 cm
- Ablagekorb tief
- Ablagekorb
- Ablage
- Handtuchhaken breit
- Handtuchhaken schmal
- Handtuchhalter
- Duschabzieher
- Push-Handbrausehalterung
- Deckel für Ablagekorb
- Becher
- Toilettenpapierhalter mit Ablage
- Toilettenbürstenhalter

hansgrohe

Life is waterful.

Hansgrohe Aquademie Schiltach The Water Studio Hamburg

Im stilwerk in Hamburg und in der Aquademie in Schiltach präsentieren wir Ihnen unsere Traumbäder und Erlebniswelten live. In der Showerworld im Schwarzwald können Sie unsere Duschen nach Herzenslust selbst ausprobieren. Lassen Sie sich beraten und begeistern!

hansgrohe.de/showrooms

Erwecken Sie Ihre Badezimmerträume zum Leben!

In wenigen Schritten zum Traumbad mit dem hansgrohe Inspirator Tool.



Jetzt losplanen!

Deutschland

Hansgrohe Deutschland Vertriebs GmbH
Auestraße 5-9
D-77757 Schiltach
Telefon +49 7836 51-0
Telefax +49 7836 51-1141
service@hansgrohe.de
www.hansgrohe.de

Österreich

Hansgrohe Handelsges.m.b.H.
IZ-NÖ Süd Straße 2d/M18
A-2355 Wiener Neudorf
Telefon +43 2236 62830
Telefax +43 2236 61905
info@hansgrohe.at
www.hansgrohe.at



Entdecken Sie hansgrohe online und in den sozialen Medien.

Alle Produkte unterliegen der Verfügbarkeit. Die Verfügbarkeit kann vorübergehend durch Materialengpässe, Unterbrechungen der Lieferkette oder andere Ereignisse höherer Gewalt beeinträchtigt werden. Bitte kontaktieren Sie uns für weitere Details.



de-DE-Badbrochure 2025 · Technische Änderungen sowie Farbabweichungen aus drucktechnischen Gründen vorbehalten.
Form-Nr.: 84001463 · 10/24/51.5 · Printed in Germany · Gedruckt auf 100 % chlorfrei gebleichtem Papier.