

# AXOR



TARIF NOUVEAUTÉS 2024

Le présent tarif annule et remplace tout tarif précédent.

Hansgrohe SARL ne pratique pas la vente directe aux particuliers. Les prix publics de ce tarif s'entendent en Euros HT et sont donnés à titre indicatif.

Sous réserve d'erreurs et d'omissions.

Les dimensions des schémas techniques sont en mm.

Tous les produits sont soumis à la disponibilité. La disponibilité peut être temporairement affectée par des pénuries de matériaux, des perturbations de la chaîne d'approvisionnement ou d'autres événements de force majeure. Veuillez nous contacter pour plus de détails.

Le contenu est soumis aux conditions générales de vente Hansgrohe disponibles sur :  
<https://pro.hansgrohe.fr/informations-legales/conditions-generales>

# Sommaire

La marque AXOR	4
AXOR Citterio C	41
AXOR ShowerSelect ID	69
AXOR iBox universal 2	85



Une conception de salle de bains moderne consiste de plus en plus à exprimer son propre style. Depuis plus de 30 ans, AXOR est synonyme d'aménagement de salles de bains personnalisées. Les clients peuvent choisir parmi un assortiment exceptionnellement varié d'environ 2 000 produits issus des collections et gammes AXOR. Les aperçus de collection et de gamme du guide de vente AXOR répertorient tous les produits (du classique à l'avant-gardiste), y compris les arguments de vente les plus importants, afin de convaincre vos clients d'AXOR. Avec les services de personnalisation AXOR FinishPlus et AXOR Signature, AXOR offre encore plus de possibilités pour la conception de salles de bains personnalisées. Le chapitre Personnalisation explique comment AXOR utilise de nouveaux matériaux pour faire de la robinetterie une expérience haptique et visuelle. Notre lexique du design sert d'ouvrage de référence pour vos entretiens de vente avec vos clients amateurs de design. Vous y trouverez des explications sur les termes essentiels de l'architecture et du design.

Pour nous, nos maisons sont plus que de simples espaces de vie. Ce sont des sources d'inspiration qui transforment les actions quotidiennes en rituels. Les objets utilisés reflètent non seulement les goûts, mais aussi la personnalité de leurs habitants.

# Par des personnalités –

Nos objets emblématiques pour les salles de bains et cuisines de luxe sont créés en collaboration avec certains des meilleurs designers de notre époque, dont les idées remettent en question nos habitudes de perception et changent notre quotidien. Des personnes qui comprennent le design comme une expression de la personnalité.

# pour des personnalités

La salle de bains et la cuisine font partie des espaces de vie les plus intimes, dans lesquels nous prenons souvent simplement soin de nous. L'élément eau avec lequel nous le faisons est un bien précieux. Grâce à un design exceptionnel, nous lui donnons une forme qui exprime sans équivoque cette valeur.

PAR DES PERSONNALITÉS POUR DES PERSONNALITÉS

## L'histoire à succès d'AXOR

Depuis plus de 30 ans, AXOR aide les architectes, les designers d'intérieur et les clients exigeants à exprimer leur personnalité. Comme aucune autre marque, AXOR a modifié durablement la conception et la compréhension des robinets et des salles de bains : d'un espace sanitaire fonctionnel à un lieu de bien-être personnel.

En 1981, Klaus Grohe fait réaliser le premier robinet design pour le Groupe Hansgrohe : Allegroh, conçu par Esslinger Design, à l'origine du célèbre studio de design Frog Design. La première collection de robinets en couleur, UNO, devient une collection innovante sur le marché. Dans les années 1990, le design devient une marque de prestige et Klaus Grohe découvre le potentiel du secteur sanitaire. C'est le début de l'histoire à succès d'AXOR en tant que marque de design pour des produits de luxe qui rendent la salle de bains et la cuisine plus personnelles – inspirés et créés par des designers de renommée mondiale.



- 2006 AXOR Massaud et AXOR Montreux
- 2007 AXOR Citterio M
- 2008 AXOR ShowerCollection – la première gamme de douches
- 2009 AXOR Urquiola
- 2012 AXOR Starck Organic
- 2013 AXOR WaterDream et lancement des produits de la gamme AXOR Showers conçue par Front et Nendo

# 1993

Création de la marque AXOR



AXOR Citterio



- 1994 AXOR Starck : présentation avec le Salon d'eau de Philippe Starck
- 2000 AXOR WaterDream avec PHOENIX – un concept de salle de bains innovant
- 2003 AXOR Citterio
- 2004 AXOR Starck – Remodelage
- 2005 AXOR WaterDream avec Patricia Urquiola, Jean-Marie Massaud et Ronan et Erwan Bouroullec

# 2014



- 2014 AXOR Starck V, AXOR Citterio E et AXOR Universal Accessories
- 2015 Produits de douche AXOR One designed by Barber Osgerby et AXOR WaterDream avec la haute école d'art et de design ÉCAL
- 2016 AXOR WaterDream « Create your own spout » (Créez votre propre bec)





# 2017

AXOR Showers  
PowderRain

2017 Remodelage de la collection AXOR Uno et ajout du jet innovant PowderRain à la gamme AXOR Showers

2018 AXOR MyEdition

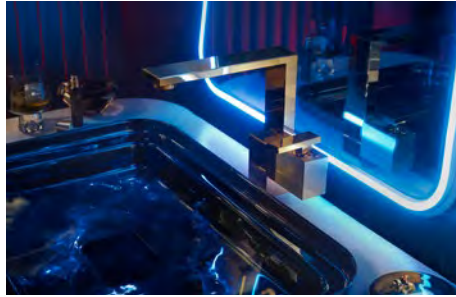
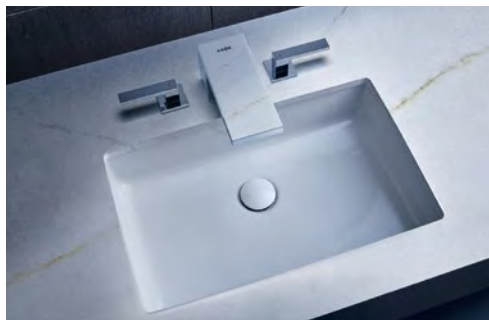

2019 AXOR Edge

# 2021

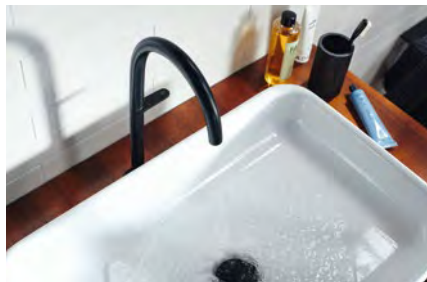

2021 AXOR One  
Variantes de poignée à manette  
AXOR Citterio  
AXOR Universal Circular Accessoires

2022 AXOR Conscious Showers  
AXOR Universal Rectangular Accessories  
AXOR Starck Nature Shower Column

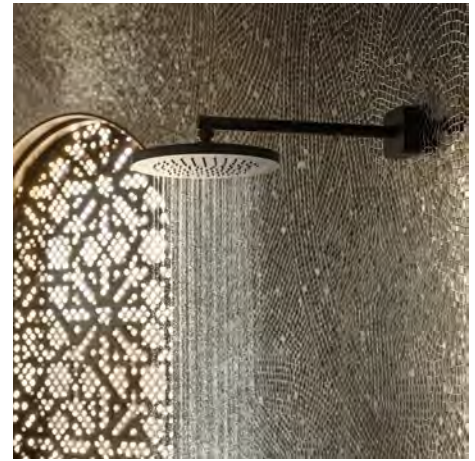

# 2023

2023 AXOR ShowerComposition  
AXOR Suite Vasques & Baignoires  
AXOR Drain  
AXOR One Blanc Mat

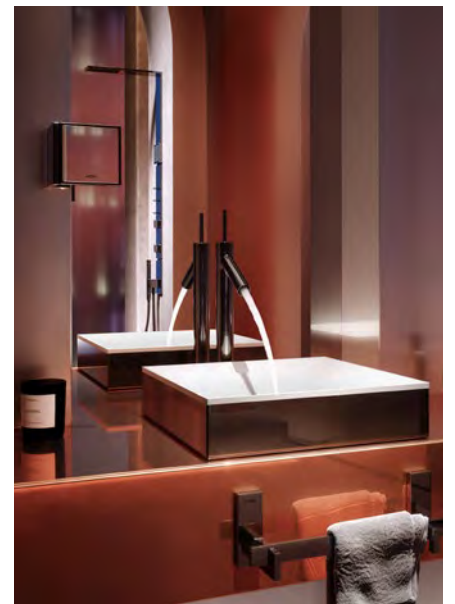

# Philippe Starck

VISIONNAIRE DU DESIGN

Philippe Starck est l'un des designers et architectes d'intérieur les plus connus actuellement. Un esprit libre au style non conventionnel, extraverti et surprenant. Starck change les habitudes visuelles et joue avec les matériaux. En tant que vision d'un monde meilleur, ses créations témoignent d'une conscience pour la société et l'environnement.



# Barber Osgerby

REPRÉSENTANTS DU DESIGN INTERACTIF

Barber Osgerby symbolise la philosophie du design interactif, à savoir l'interaction entre l'utilisateur et le produit – ce qu'il voit, entend et nécessite. Un art de la conception qui débouche sur des contrats publics internationaux et a été récompensé par des prix internationaux, dont le titre de « Royal Designer for Industry » et la distinction « Officer of the Order of the British Empire ».

## Jean-Marie Massaud

UN ART CONCEPTUEL QUI ASSOCIE  
LES GENS ET L'ESPACE

Le style inimitable de Massaud : du design de produits à l'architecture. Ses créations sont conçues pour toucher les gens et leur offrir un meilleur espace de vie. Fortement influencé par la beauté et l'utilité de la nature, il crée des synergies entre l'homme, le design et l'espace.



## Antonio Citterio

LE MAÎTRE DE L'ÉLÉGANCE

Antonio Citterio a marqué comme peu avant lui le design italien. Architecte, designer et perfectionniste, il réalise des objets, des intérieurs et des concepts architecturaux luxueux pour de grandes marques internationales. Son style révèle une combinaison sans compromis de formes intemporelles et de matériaux de haute qualité, toujours sous le signe de la perfection, de l'élégance italienne.



## Patricia Urquiola

LA REINE DU MÉLANGE DES STYLES

La designer espagnole enrichit la scène internationale de l'architecture et du design d'objets design féminins. Elle combine habilement les styles, motifs et matériaux. Elle surprend par des imprimés floraux et une haptique sensuelle, et éveille la curiosité avec ses créations.

## PHOENIX

DESIGN POUR LA VRAIE VIE

Les créations de PHOENIX sont adaptées aux besoins et désirs réels des gens dans leur vie quotidienne. Des expériences qui touchent les gens, tournées vers l'avenir et toujours animées par la logique, la morale et la magie.



## Nendo

DESIGN POÉTIQUE VENU DU JAPON

Les créations d'Okii Sato rompent avec les conventions, tout en étant aisément compréhensibles. Le nom de son studio signifie littéralement « pâte à modeler ». Un indice que ses projets naissent toujours de manière très ludique. Cette approche l'a propulsé à la tête de la scène du design international.



## Front

LES AVANT-GARDISTES VENUES DE SUÈDE

Leur design n'est pas typiquement scandinave. Il est expérimental. Un jeu d'effets visuels. Inspiré de la mode, de films ou de sciences. L'expression de leur approche ironique des choses et du plaisir de surprendre. Autant de qualités qui enthousiasment la scène internationale du design.



# Pourquoi

CINQ RAISONS D'OPTER POUR AXOR

## 01 Variété des designs

AXOR collabore avec des designers de renommée internationale. Avec leur signature très personnelle, ils caractérisent la grande variété de styles et les nombreuses variantes de produit de la gamme AXOR. Leurs approches du design posent sans cesse de nouveaux jalons en matière de formes avant-gardistes, à la fois innovantes et intemporelles. Dans le cadre des AXOR WaterDreams, des designers issus des secteurs les plus divers conçoivent leur vision de la salle de bains du futur en se détachant complètement du développement orienté vers le produit. Avec leurs idées, ils donnent de nouvelles impulsions pour le développement de l'espace, son utilisation et des produits adaptés.

Dans les collections suivantes, des designs d'eau uniques créent des expériences haptiques et visuelles extraordinaires – avec des types de jet innovants et une toute nouvelle façon de présenter l'eau :

- AXOR Massaud avec une cascade d'aspect naturel
- AXOR Starck Organic avec le jet douche doux, pour la première fois sur un robinet
- AXOR Starck V avec le puissant tourbillon d'eau
- AXOR MyEdition avec PowderRain – adapté au design du robinet

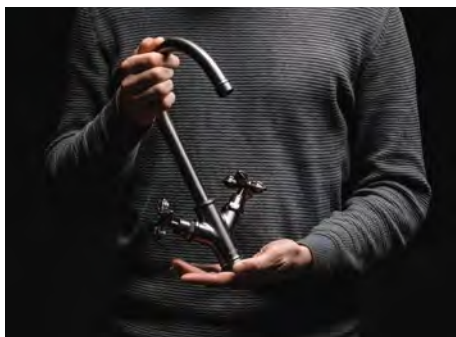

## 02 Personnalisation

Les services exclusifs de personnalisation AXOR FinishPlus et AXOR Signature répondent à la demande croissante des clients qui souhaitent davantage de possibilités de personnalisation des produits de salle de bains. Avec des finitions PVD colorées et des solutions sur mesure, les produits AXOR deviennent des pièces uniques.

## 03 Made in Germany

L'usine AXOR de Schiltach, en Allemagne, fabrique des produits de marque de premier ordre grâce à la qualité de l'ingénierie allemande et à un engagement profond pour la précision – dans les moindres détails. Le savoir-faire repose sur plus de 120 ans d'expérience du groupe Hansgrohe et sur l'expertise de chaque spécialiste. AXOR fait également figure de pionnier en matière de technologies de fabrication innovantes, comme le prouve la diamanteuse de dernière génération pour le fraisage ultra-précis des surfaces de la collection AXOR Edge.

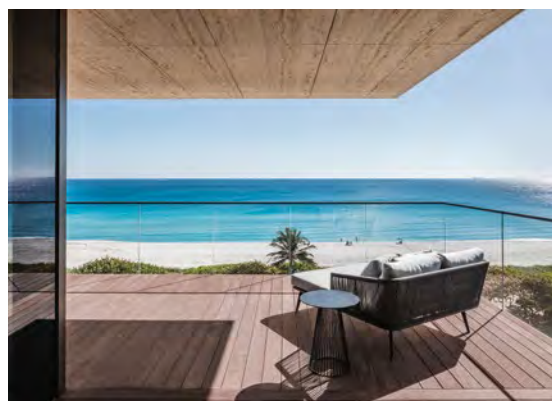

## 04 Présence mondiale

En tant que membre du Groupe Hansgrohe, AXOR est représenté par 33 filiales et 21 bureaux de vente dans le monde entier et fournit ses produits dans plus de 146 pays. On trouve les robinets, douches et mitigeurs de cuisine AXOR dans les meilleurs établissements, hôtels et restaurants du monde. Les architectes, concepteurs et maîtres d'œuvre internationaux font confiance à la qualité des produits AXOR et aux conseils d'experts.

## 05 Récompenses internationales

Les nombreuses récompenses que la marque a reçues dès le début pour la conception de produits haut de gamme confirment les prestations d'AXOR en matière de design – formulées par des experts du secteur indépendants de renommée internationale. Citons notamment :

- Red Dot Best of Best pour AXOR Edge
- iF Design Award d'or pour AXOR ShowerComposition, AXOR One et AXOR Uno
- Green Design Award pour AXOR Starck Organic



reddot design award

# AXOR se consacre à la création de produits de la plus haute qualité. Et ce, de manière durable.

AXOR contribue à un avenir plus durable en concevant, pour les pièces d'eau, des produits luxueux qui dureront toute une vie. La marque adhère aux principes de l'éco-conception et s'adonne à la promotion d'une consommation raisonnable.

En tant que membre du groupe Hansgrohe, AXOR s'engage à atteindre des objectifs fondés sur la science. Développés exclusivement en Europe, nos produits sont conçus pour être intemporels et durables. 90 % de la production de notre portefeuille provient de l'AXOR Center for Excellence, situé en Forêt-Noire, en Allemagne.

En 2022, tous les sites de production du groupe Hansgrohe dans le monde sont passés à l'électricité verte, ce qui a permis de réduire les émissions annuelles de CO<sub>2</sub> de plus de 26 000 tonnes.

« Pour le groupe Hansgrohe, un produit de robinetterie "ECO" permet de réduire d'au moins 22 % la consommation d'eau et/ou d'énergie par rapport à 2020, année de référence. »

En tant que membre du groupe Hansgrohe, AXOR s'engage à soutenir 5 objectifs de développement durable des Nations Unies.

## Conçus pour durer une vie entière

Les produits AXOR sont conçus pour être optimisés tout au long de leur durée de vie. L'entretien ou les réparations nécessaires ne requièrent pas d'outils spéciaux. AXOR est fier de la qualité de ses produits, raison pour laquelle la garantie du fabricant s'étend bien au-delà des délais légaux. Afin de garantir la sécurité de l'investissement, AXOR veille à ce que les pièces de rechange de ses produits soient disponibles pendant 15 ans, soit 5 ans de plus que l'obligation légale.

Plus d'informations sur :

[axor-design.com/int/service/product-guarantee](https://axor-design.com/int/service/product-guarantee)



Depuis près de 30 ans, la collaboration entre AXOR et Philippe Starck a posé des jalons en matière de durabilité grâce à des designs intemporels et essentialistes destinés à durer toute une vie.



## L'économie d'eau : un aspect essentiel pour AXOR

L'eau est l'une de nos ressources les plus précieuses. C'est la raison pour laquelle la gamme AXOR sera restructurée au cours des prochaines années, afin de mettre encore plus l'accent sur une utilisation efficace de l'eau, ce qui n'empêchera pas la marque de continuer à proposer des produits peu gourmands en eau, par exemple les AXOR Conscious Showers. En effet, qui dit réduction de la consommation d'eau d'un produit dit diminution de l'énergie nécessaire pour chauffer cette eau, et donc réduction des émissions de CO<sub>2</sub>.

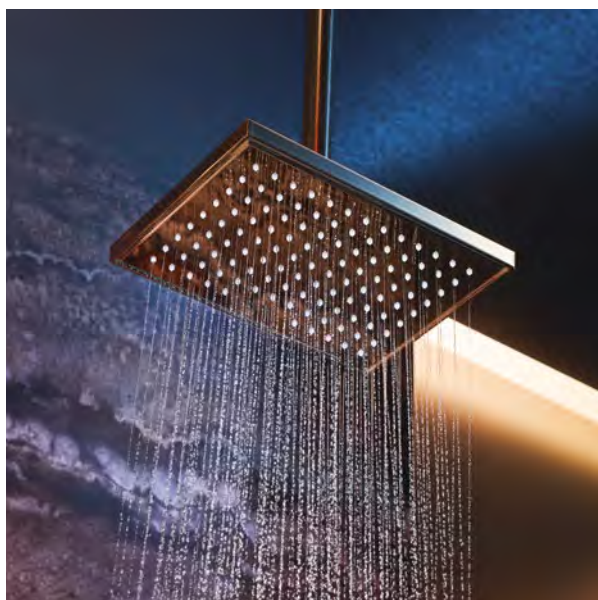

AXOR prévoit de convertir, d'ici 2030, à son concept « ECO » tous les produits consommant de l'eau, ce qui signifie que les produits seront exclusivement disponibles avec des technologies d'économie d'eau, mais qu'ils continueront à offrir les mêmes fonctionnalités et performances exceptionnelles.

Pour en savoir plus : [pro.hansgrohe.com/your-selling-points/innovative-technologies/ecosmart](https://pro.hansgrohe.com/your-selling-points/innovative-technologies/ecosmart)

Notre Conscious Shower économe en eau produit un jet d'eau généreux.

## La collaboration au cœur de la mission AXOR

AXOR s'efforce de produire en économisant les ressources. Non seulement AXOR développe tous ses produits exclusivement en Europe et fabrique 90 % d'entre eux dans son AXOR Center for Excellence, situé dans la Forêt-Noire, en Allemagne, mais entretient également des relations de longue date avec des fournisseurs régionaux qui accordent la priorité au développement durable. En outre, l'entreprise a défini des lignes directrices spécifiques en matière d'éco-conception pour l'avenir du développement de l'ensemble de la gamme.



Les conditions de travail équitables sont au cœur de la mission de développement durable d'AXOR.

# Faire plus avec moins : les lignes directrices d'AXOR en matière d'éco-conception

La gestion des matériaux est une composante essentielle de la stratégie de développement durable d'AXOR. Tout au long de la chaîne de conception, de la production et de durée de vie d'un produit, AXOR met en œuvre une série de mesures visant à réduire l'empreinte sur l'environnement.

## Boucler la boucle

Nos produits sont entièrement séparables par type de matériaux, ce qui permet aux composants exclusivement recyclables d'être réintroduits dans le cycle des matériaux, soit par le biais du recyclage engagé par le client, soit par la reprise du produit avec refabrication ou recyclage ultérieur par Hansgrohe.

## Moins de matériaux

AXOR s'efforce de fabriquer des produits économes en matériaux en utilisant le moins de matières premières possible. En outre, AXOR s'efforce de trouver des alternatives durables et respectueuses de l'environnement pour les matériaux largement utilisés, raison pour laquelle nos produits ne contiennent pas de composites ou de mélanges de matériaux inséparables.

## Moins de complexité

Grâce à son esprit d'innovation en matière de design, AXOR veille à ce que ses produits soient constitués de composants et de pièces dont l'utilisation au sein de l'ensemble de la gamme peut être universelle, réduisant ainsi la complexité et les coûts.

## Moins de revêtement

Même sans revêtement, les produits AXOR sont durables. Toutefois, lorsque des revêtements sont nécessaires, ils sont appliqués à l'aide de technologies de surface écologiques qui requièrent le moins de matériaux possible. Et pour garantir la recyclabilité des composants, l'épaisseur du revêtement est aussi faible que possible.

## Rester propre

Les produits AXOR sont conçus et les matériaux choisis de manière à éviter les dépôts de saleté et de calcaire et à permettre un nettoyage efficace qui ne requiert aucun nettoyant agressif ou nocif pour l'environnement.

## La neutralité climatique\* depuis 2022



Après avoir converti son site allemand de Schiltach à l'électricité verte, Hansgrohe a appliqué la même stratégie à l'ensemble de ses sites de production internationaux au début de l'année 2022. Ces mesures se sont traduites par une réduction des émissions de CO<sub>2</sub> de plus de 26 000 tonnes par an. Plus tard, des analyses de l'efficacité énergétique des sites de production de Hansgrohe situés en France, en Chine et en Allemagne ont permis d'identifier d'autres mesures potentielles en faveur de la durabilité, par exemple :

- la combinaison de centrales thermiques, électriques et photovoltaïques ;
- la planification des pointes de charge et du rayonnement solaire.

Sur le site de Shanghai, AXOR a déjà commencé à appliquer la technologie des pompes à chaleur pour le système de chauffage des bains galvaniques.

Tous les sites de production internationaux ont également fixé leurs propres objectifs de durabilité en termes d'eau, de déchets et d'énergie. Grâce à ces efforts, toutes les usines du groupe Hansgrohe du monde entier sont climatiquement neutres\* depuis 2022.

\* La neutralité climatique se réfère aux émissions de gaz à effet de serre des champs d'application 1 et 2 (émissions directes et énergie consommée sur les sites) selon le protocole relatif aux gaz à effet de serre. Le groupe Hansgrohe s'efforce de réduire ses émissions chaque fois que cela est possible. Les émissions restantes sont compensées par des projets reconnus et certifiés en faveur de la protection du climat. Pour plus d'informations, veuillez consulter le site <https://www.hansgrohe-group.com/en/about-us/sustainability>.

## Les objectifs de développement durable des Nations Unies

L'eau, c'est la vie et notre passion. Nous insufflons l'inspiration tout en protégeant cet élément précieux. Dans ce contexte, nous assumons notre responsabilité à l'égard des êtres humains et de l'environnement. Le groupe Hansgrohe s'engage à soutenir cinq objectifs de développement durable des Nations Unies :

1. Bonne santé et bien-être
2. Eau propre et assainissement
3. Travail décent et croissance économique
4. Consommation et production responsables
5. Mesures relatives à la lutte contre le changement climatique



# Un maximum de services



## AXOR FINISHPLUS ET AXOR SIGNATURE

Grâce à ces services de personnalisation, AXOR répond aux souhaits personnels des clients et à la demande d'un design distinctif. Pour en savoir plus, rendez-vous sur : <https://www.axor-design.com/fr>



## GARANTIE FABRICANT DE 5 ANS

La garantie fabricant va au-delà de la période exigée par la loi et souligne ainsi l'exigence de qualité d'AXOR. De plus, une gestion stricte de la qualité est appliquée dès le processus de fabrication de sorte que les produits respectent les exigences élevées des instituts de contrôle indépendants et les prescriptions légales. Consultez les conditions de garantie sur : <https://www.axor-design.com/fr/service/garantie-produit>



## GARANTIE APRÈS-VENTE DE 15 ANS

La garantie de 15 ans sur la disponibilité des pièces détachées pour les produits AXOR permet de sécuriser l'investissement. Vous pouvez trouver rapidement et facilement toutes les informations et tous les produits en ligne dans le catalogue de pièces détachées : [spares.hansgrohe.com](https://spares.hansgrohe.com)



## SITE INTERNET PROFESSIONNEL

Le portail fournit aux revendeurs spécialisés, aux architectes et aux installateurs des informations, des données de conception et des prix pour tous les produits, ainsi que des conseils pratiques et des outils pour l'aménagement professionnel de la salle de bains. Pour en savoir plus, rendez-vous sur : [pro.hansgrohe.fr](https://pro.hansgrohe.fr)

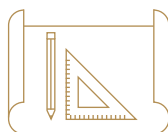

## DONNÉES DE CONCEPTION

Les instructions de montage et d'entretien, les dessins cotés, les données de conception BIM et les données 3D pour l'aménagement optimal d'une salle de bains avec les produits AXOR sont également disponibles sur le portail professionnel : [pro.hansgrohe.fr](https://pro.hansgrohe.fr)



#### TEST COMFORTZONE

Le centre de test interne détermine les combinaisons parfaites de robinets et lavabos. Pour ce faire, les lavabos correspondants des principaux fabricants sont testés avec les produits AXOR afin de garantir une fonctionnalité et une esthétique optimales. Toutes les combinaisons recommandées sont disponibles sur le site Internet d'AXOR sur la page de la collection correspondante : <https://www.axor-design.com/fr>



#### SERVICE TECHNIQUE

Le service technique AXOR constitué de spécialistes en sanitaire formés fournit des conseils techniques – par téléphone, e-mail ou chat. Pour les cas particuliers, un spécialiste du bâtiment peut également se rendre sur place. Si nécessaire, des interlocuteurs locaux sont disponibles par téléphone ou e-mail : [service@axor-design.com](mailto:service@axor-design.com)



#### SERVICE DE CONSEIL PROJET

AXOR propose une assistance et des conseils professionnels pour les appels d'offres, les projets et les études dans le monde entier. Si nécessaire, veuillez contacter votre interlocuteur local ou envoyer un e-mail à : [service@axor-design.com](mailto:service@axor-design.com)



#### EXPOSITION DE SALLES DE BAINS

Vivez l'expérience AXOR en direct dans le monde entier : nos Water Studios, situés dans les métropoles d'architecture et de design, sont des sources d'inspiration, des lieux de rencontre et des centres de design et de formation pour les partenaires commerciaux, les architectes et les architectes d'intérieur. Dans l'Aquademie, au siège de la marque à Schiltach, en Allemagne, les visiteurs et les partenaires commerciaux découvrent notre univers de salles de bains et de cuisines sur 1 000 mètres carrés, ainsi qu'un musée sur l'histoire de la salle de bains, de l'entreprise et de la marque, des événements réguliers et un Showerworld pour tester les douches.



#### AQUADEMIE EN LIGNE

La nouvelle Aquademie en ligne de Hansgrohe est accessible sur le site Internet des partenaires commerciaux. Les partenaires commerciaux et les artisans y trouvent des informations détaillées sur les produits et les équipements sanitaires, ainsi que des données importantes dans des domaines généralistes. Pour en savoir plus : [aquademie-seminars.hansgrohe.com](https://aquademie-seminars.hansgrohe.com)

# Icônes de design et variété des styles

Du classique au moderne : robinets, douches, lavabos, baignoires et accessoires AXOR. Des pièces uniques et avant-gardistes et des collections complètes. Créées avec des designers de renommée mondiale. Une qualité sans compromis. Plein d'innovations pionnières. À la recherche de la perfection.



AXOR One



AXOR Edge



AXOR MyEdition



AXOR Starck



AXOR  
Starck Organic



AXOR Citterio



AXOR Citterio E



AXOR Citterio M



AXOR Urquiola



AXOR Massaud



AXOR Uno



AXOR Montreux



AXOR Douches



AXOR Accessoires



AXOR Robinetterie électronique



AXOR Vasques et baignoires



AXOR Robinetterie de cuisine



AXOR Drain, vidages et trop-plein



AXOR Corps d'encastrement

# L'innovation sans compromis

Des idées novatrices. Façonner l'eau en jets revigorants, en cocons enveloppants ou en flux voluptueux. Des systèmes intuitifs. Simples à utiliser, faciles à nettoyer et écologiquement responsables. Promouvant une utilisation consciente et consciencieuse de l'eau. Fruit d'une recherche et d'un développement intensifs, les technologies AXOR sont fabriquées en Allemagne selon les normes de qualité les plus élevées – les nôtres. À la recherche de la perfection.



## AIRPOWER

La combinaison de l'eau et de l'air pour des gouttelettes généreuses.



## POWDERRAIN

Des buses en silicone très fines, munies de plusieurs ouvertures, pour un jet d'eau d'une finesse unique.



## QUICKCLEAN

Éliminer les dépôts de calcaire rapidement et facilement grâce aux buses flexibles en silicone.



## SELECT

Le bouton Select permet de changer de type de jet ou de pommeau de douche et de commander l'ouverture et la fermeture de l'eau.



## ECOSMART

Des mitigeurs et des douches qui consomment jusqu'à 60 % d'eau en moins que les produits conventionnels. Pour en savoir plus : [pro.hansgrohe.com/your-selling-points/innovative-technologies/ecosmart](http://pro.hansgrohe.com/your-selling-points/innovative-technologies/ecosmart)

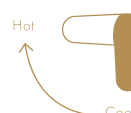

## COOLSTART-TECHNOLOGY

L'eau froide s'écoule lorsque la poignée est en position centrale.



## COMFORTZONE

Définit l'espace entre la vasque et le robinet. Plus la ComfortZone est grande, plus les possibilités d'utilisation sont nombreuses.





# La personnalisation dans la salle de bains

AXOR répond au désir de personnalisation dans la salle de bains avec des collections aux styles variés. Les deux services AXOR FinishPlus et AXOR Signature maximisent les possibilités d'exprimer sa propre personnalité.

Avec les finitions colorées AXOR FinishPlus en version brossée ou polie, les mitigeurs, douches et accessoires deviennent des objets de design qui complètent parfaitement un aménagement intérieur ou donnent une touche exclusive. Les finitions durables de qualité sont fabriquées selon le procédé PVD (Physical Vapor Deposition).

Le service AXOR Signature permet de répondre aux souhaits personnels des clients, comme un logo ou des inscriptions dans la langue du pays, et de s'adapter aux particularités d'une pièce ou d'une vasque, par exemple avec le prolongement d'un raccord de douche ou la modification d'un bec de mitigeur. Les adaptations sont réalisées par des experts ayant une longue expérience et un grand souci du détail, selon les normes industrielles les plus récentes.

---

LES DEUX SERVICES  
ONT UNE CHOSE EN  
COMMUN : IL EN RÉSULTE  
DES PRODUITS QUI  
ALLIENT SINGULARITÉ ET  
QUALITÉ MAXIMALE.

---

## PARTICULARITÉS DES SERVICES DE PERSONNALISATION :

- / Des finitions exclusivement développées pour AXOR FinishPlus apportent de la personnalité à la salle de bains ou à la cuisine par la couleur
- / Les finitions extrêmement durables sont créées avec le procédé PVD sur le site de production d'AXOR de Schiltach, en Allemagne
- / Les nouvelles finitions laquées exclusives Noir Mat et Blanc Mat offrent aux clients un maximum de personnalisation
- / Le service AXOR Signature met en œuvre les souhaits spécifiques des clients : allongement, raccourcissement et inscription
- / Les experts AXOR réalisent toutes les adaptations au plus haut niveau artisanal selon les normes industrielles

Tout savoir sur AXOR FinishPlus et AXOR Signature :  
<https://www.axor-design.com/fr>

# AXOR FinishPlus – Le raffinement de la singularité

Le luxe se reflète dans la réalisation de désirs personnels. Les finitions AXOR FinishPlus incarnent la personnalisation par excellence et posent de nouveaux jalons en matière de brillance, de robustesse et de durabilité. Elles sont fabriquées au plus haut niveau technique – de la pièce unique à la production en série – et sont synonymes de qualité made in Germany.

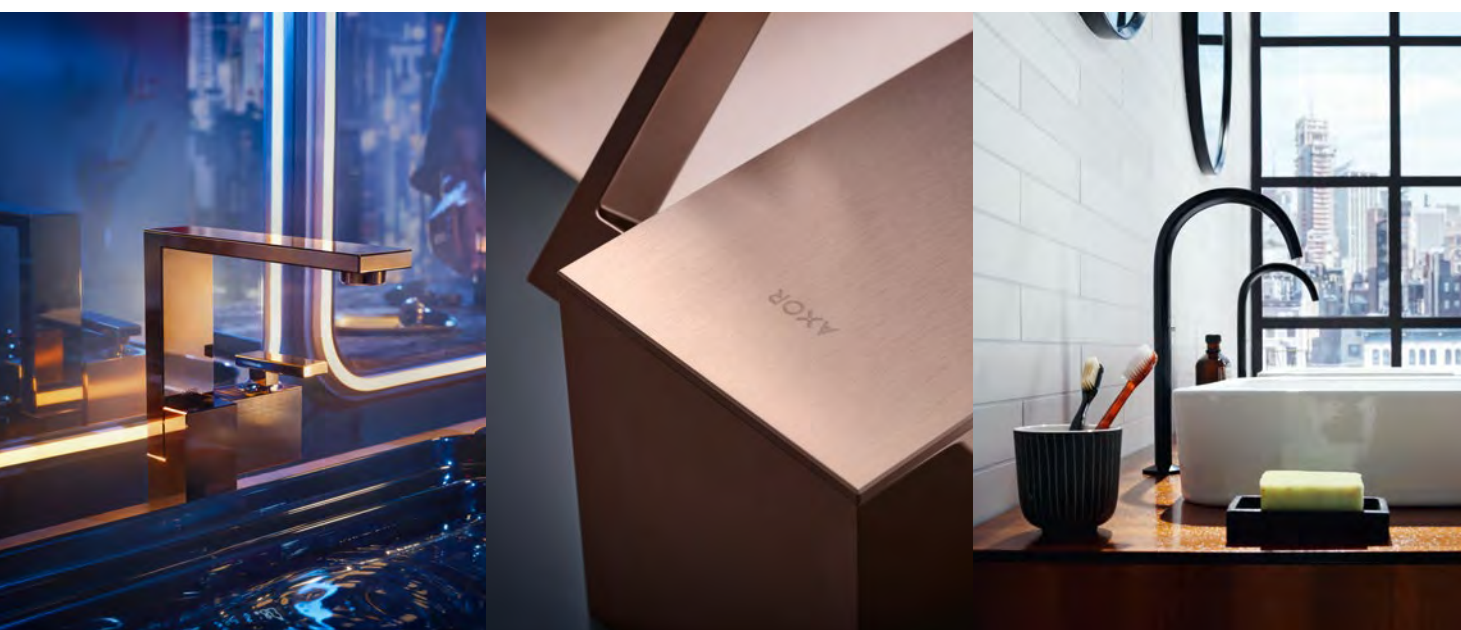

- / AXOR FinishPlus répond à la demande croissante de personnalisation : les finitions sont parfaitement adaptables à l'aménagement intérieur
- / Processus standardisé garant d'une qualité constante
- / Les finitions Noir Chromé et Rouge Doré ont été développées par nos experts dans le cadre de travaux de recherche intensifs et soulignent le rôle d'AXOR en tant que pionnier dans le domaine des revêtements
- / Un article avec une finitions AXOR FinishPlus peut être reproduit pendant 15 ans, avec une qualité et une finition identiques
- / En plus des finitions AXOR FinishPlus prédéfinies, d'autres finitions peuvent être réalisées sur demande via AXOR Signature selon des spécifications personnelles

Tout savoir sur AXOR FinishPlus :  
<https://www.axor-design.com/fr>

## Finitions AXOR



Chrome  
-000

## Finitions PVD AXOR FinishPlus



Laiton Brossé  
-950



Aspect Doré Poli  
-990



Aspect Doré Brossé  
-250



Bronze Brossé  
-140

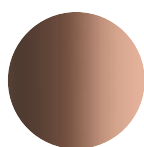

Rouge Doré Poli  
-300



Rouge Doré Brossé  
-310



Nickel Brossé  
-820

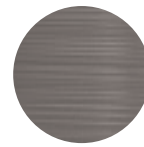

Aspect Acier Inoxydable  
-800

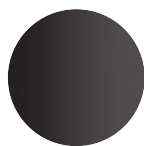

Noir Chromé Poli  
-330

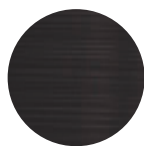

Noir Chromé Brossé  
-340

## Finitions laquées AXOR FinishPlus

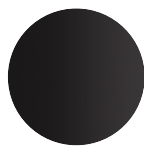

Noir Mat  
-670



Blanc Mat  
-700

Les finitions laquées Noir Mat et Blanc Mat sont uniquement disponibles sur une sélection de produits AXOR.



## L'alliance parfaite entre haute technologie et travail manuel

### Galvanoplastie



Utilisé depuis plusieurs décennies, le chrome s'est imposé comme finition standard des environnements sanitaires. Une couche de cuivre est formée dans le bain galvanique par dépôt électrochimique de différents métaux en fonction du type de substrat, suivie d'une couche de nickel brillant et de chrome sur le corps de base en laiton.

### PVD



Le caractère unique des finitions PVD polies et brossées AXOR FinishPlus est le fruit d'un développement intensif, mis au point sur le site de production d'AXOR dans des chambres sous vide selon le procédé de dépôt physique en phase vapeur (PVD). Ce procédé permet d'ajouter une couche métallique sur les surfaces. L'évaporation de différents mélanges de gaz de procédé produit différentes réflexions de lumière sur la surface. Résultat : un éclat exceptionnel des couleurs et une résistance élevée. Une étape supplémentaire consistant à brosser la surface à la main est nécessaire pour obtenir l'aspect désiré.

### Laque



Les finitions AXOR FinishPlus Noir Mat et Blanc Mat, obtenues par laquage humide, donnent une couleur profonde qui confère au produit un toucher soyeux et lisse, ainsi qu'une élégance sobre.

- / Les finitions PVD sont résistantes aux rayures, aux détergents et au sel de l'air marin
- / Les textures spéciales des variantes brossées sont créées à la main

Tout savoir sur AXOR FinishPlus :  
<https://www.axor-design.com/fr>

# AXOR Signature – De particulier à unique

Rallonger, raccourcir, inscrire. AXOR Signature est un service exclusif qui transforme un objet design en une pièce unique et donne à chaque robinet la signature personnelle du client ou l'adapte aux particularités de la pièce. Des pièces personnelles et sur mesure – fabriquées par les experts AXOR à Schiltach. Réalisées avec discernement et une précision artisanale, dans le respect des normes industrielles.

## AXOR SIGNATURE COMPREND LES SERVICES SUIVANTS :

- / Allongement du produit, par exemple d'une vasque ou d'un bras de douche
- / Nouveaux développements
- / Mélange de composants
- / Gravure au laser, impression et gravure profonde pour l'intégration d'initiales, du logo du client ou marquages supplémentaires dans la langue du pays ou dans une autre taille, ainsi que marquage spécial des fonctions
- / Contrôle de faisabilité avant acceptation de la commande avec délai de livraison et prix adapté

Tout savoir sur AXOR Signature :

<https://www.axor-design.com/fr>

Version standard



## EXEMPLES DE MARQUAGE POUR DOUCHE DE TÊTE ET DOUCHETTE À MAIN

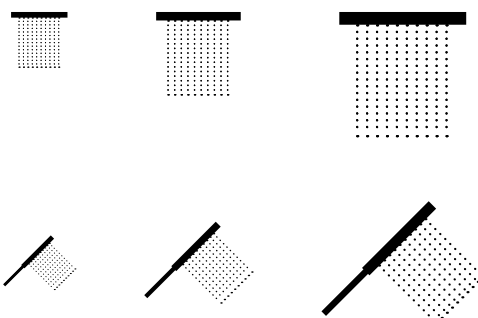



AXOR SIGNATURE POUR  
UN RÉSULTAT UNIQUE.

VERSION PERSONNALISÉE  
Apposition d'inscriptions telles qu'un  
monogramme ou des symboles pour une  
identification plus claire des sorties



EXEMPLES DE MARQUAGE DE TEMPÉRATURE

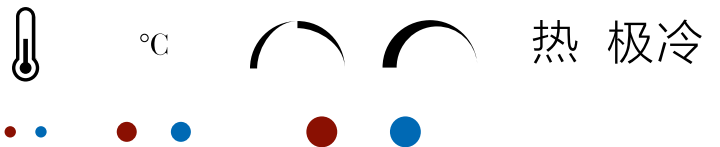

EXEMPLES DE MARQUAGE





Rallonge d'un bras de  
douche plafond - adaptée  
à la hauteur de la pièce

Nouveau développement d'une poignée de robinet de la collection AXOR Montreux pour l'hôtel Villa Copenhagen. Dans les suites conçues par l'entreprise de joaillerie Shamballa Jewels, certains des robinets AXOR sont équipés de poignées en pierre précieuse Shamballa.



Modifications de la longueur



Rallonge d'un bec en fonction  
de la hauteur du lavabo.

Nouveau développement



Développement d'un produit selon  
les souhaits du client.

Mélange de composants

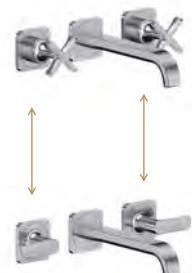

Combinaison de différents  
composants design et produits.



## Une nouvelle dimension de la personnalisation

Avec des matériaux tels que le métal, le verre, le bois, le marbre et le cuir, AXOR Signature crée de nouvelles expériences tactiles au contact des mitigeurs. Les plaques sont soigneusement sélectionnées par les experts AXOR et conçues pour répondre aux exigences élevées de l'utilisation des mitigeurs. Chaque plaque est un original incomparable.

- / Le matériau naturel procure une expérience particulièrement sensorielle et tactile
- / Chaque produit est - comme le matériau naturel lui-même - une pièce unique

En exclusivité pour la collection AXOR MyEdition.



MÉTAL -  
BRONZE BROSSÉ



NOYER FONCÉ



MARBRE NERO  
MARQUINA



CUIR NAPPA

# Inspirations et informations

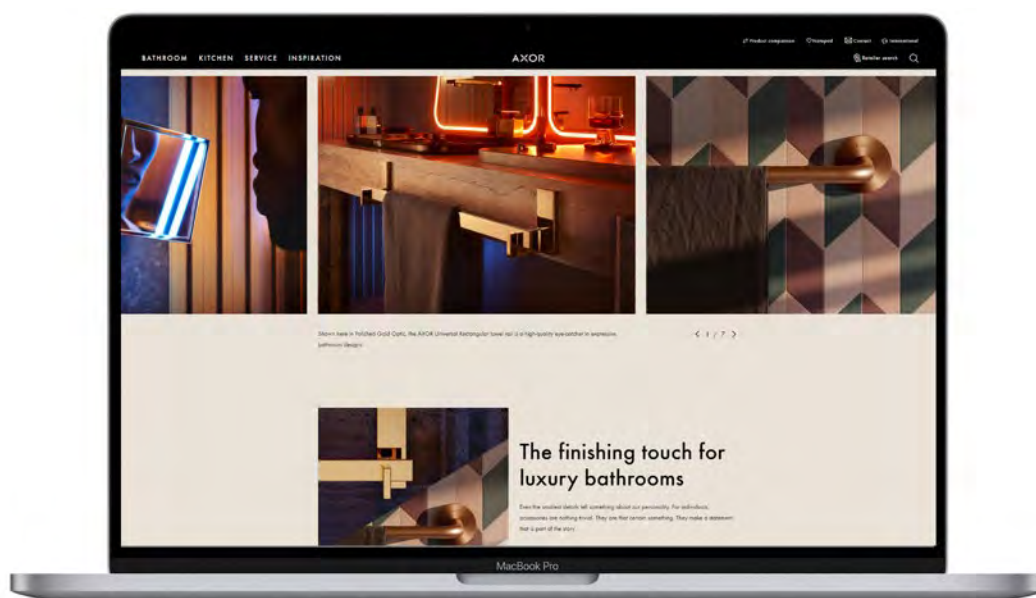

Pour AXOR, le luxe consiste à créer une expérience de forme et de fonction. Une expérience qui fait appel aux sens et qui touche les individus. Une expérience qui commence sur le site web d'AXOR. Pour des aperçus et des informations sur tous les produits. Pour l'inspiration et la conception de salles de bains. Pour de nombreuses possibilités de personnalisation et de finition. Pour tout savoir sur la marque, le design et les innovations.



<https://www.axor-design.com/fr>





Références et Prix Publics indicatifs HT (HG = hansgrohe, AX = AXOR)

Marque	N° article	Euro h. t.	EAN	Page	Marque	N° article	Euro h. t.	EAN	Page
<b>01</b>					AX	28792140	819,00	4059625543900	64
AX	01400180	132,00	4059625316931	88	AX	28792340	819,00	4059625543894	64
<b>13</b>					AX	28792670	765,00	4059625543863	64
HG	13588000	32,64	4059625477359	88	AX	28792820	819,00	4059625543887	64
HG	13632000	37,74	4059625464250	89	AX	28792990	819,00	4059625543870	64
HG	13637000	9,00	4059625534090	89	AX	28793000	546,00	4059625525081	64
HG	13638000	32,00	4059625536209	89	AX	28793140	819,00	4059625543955	64
AX	13640000	79,00	4059625560648	82	AX	28793340	819,00	4059625543948	64
AX	13640140	119,00	4059625560631	82	AX	28793670	765,00	4059625543917	64
AX	13640340	119,00	4059625560624	82	AX	28793820	819,00	4059625543931	64
AX	13640670	111,00	4059625560617	82	AX	28793990	819,00	4059625543924	64
AX	13640990	119,00	4059625560600	82	AX	28794000	473,00	4059625509579	65
AX	13641000	79,00	4059625560594	82	AX	28794140	709,00	4059625544020	65
AX	13641140	119,00	4059625560587	82	AX	28794340	709,00	4059625544013	65
AX	13641340	119,00	4059625560570	82	AX	28794670	662,00	4059625542088	65
AX	13641670	111,00	4059625560563	82	AX	28794820	709,00	4059625544006	65
AX	13641990	119,00	4059625560556	82	AX	28794990	709,00	4059625542095	65
AX	13642000	79,00	4059625560549	82	AX	28795000	473,00	4059625525302	65
AX	13642140	119,00	4059625560532	82	AX	28795140	709,00	4059625544068	65
AX	13642340	119,00	4059625560525	82	AX	28795340	709,00	4059625544051	65
AX	13642670	111,00	4059625560518	82	AX	28795670	662,00	4059625544037	65
AX	13642700	111,00	4059625560501	82	AX	28795820	709,00	4059625544044	65
AX	13642990	119,00	4059625560495	82	AX	28795990	709,00	4059625544075	65
AX	13643000	105,00	4059625560488	83	AX	28801000	88,28	4059625553770	66
AX	13643140	158,00	4059625560471	83	AX	28801670	132,42	4059625584248	66
AX	13643340	158,00	4059625560464	83	AX	28802000	88,28	4059625553756	66
AX	13643670	158,00	4059625560457	83	AX	28802140	132,42	4059625584866	66
AX	13643990	158,00	4059625560440	83	AX	28802340	132,42	4059625584842	66
AX	13645000	105,00	4059625560433	83	AX	28802670	132,42	4059625584255	66
AX	13645140	158,00	4059625560426	83	AX	28802820	132,42	4059625584811	66
AX	13645340	158,00	4059625560419	83	AX	28802990	132,42	4059625584804	66
AX	13645670	147,00	4059625560402	83	<b>36</b>				
AX	13645990	158,00	4059625560297	83	AX	36750000	888,00	4059625539705	77
AX	13646000	105,00	4059625560280	83	AX	36750140	1.331,00	4059625552469	77
AX	13646140	158,00	4059625560273	83	AX	36750340	1.331,00	4059625552452	77
AX	13646340	158,00	4059625560266	83	AX	36750670	1.243,00	4059625552445	77
AX	13646670	147,00	4059625560259	83	AX	36750700	1.243,00	4059625552438	77
AX	13646700	147,00	4059625560242	83	AX	36750820	1.331,00	4059625552421	77
AX	13646990	158,00	4059625560235	83	AX	36750990	1.331,00	4059625552414	77
<b>26</b>					AX	36751000	1.001,00	4059625539712	78
AX	26039180	116,00	4059625509555	66	AX	36751140	1.501,00	4059625552407	78
<b>28</b>					AX	36751340	1.501,00	4059625552391	78
AX	28017000	436,00	4059625503485	60	AX	36751670	1.401,00	4059625552384	78
AX	28017140	654,00	4059625555637	60	AX	36751700	1.401,00	4059625552377	78
AX	28017340	654,00	4059625555644	60	AX	36751820	1.501,00	4059625552360	78
AX	28017670	611,00	4059625555668	60	AX	36751990	1.501,00	4059625552353	78
AX	28017820	654,00	4059625555651	60	AX	36752000	888,00	4059625539729	77
AX	28017990	654,00	4059625555675	60	AX	36752140	1.331,00	4059625552346	77
AX	28790000	588,00	4059625525067	63	AX	36752340	1.331,00	4059625552339	77
AX	28790140	882,00	4059625543740	63	AX	36752670	1.243,00	4059625552322	77
AX	28790340	882,00	4059625543757	63	AX	36752820	1.331,00	4059625552315	77
AX	28790670	824,00	4059625543764	63	AX	36752990	1.331,00	4059625552308	77
AX	28790820	882,00	4059625543771	63	AX	36753000	1.001,00	4059625539736	78
AX	28790990	882,00	4059625543788	63	AX	36753140	1.501,00	4059625551691	78
AX	28791000	588,00	4059625525043	63	AX	36753340	1.501,00	4059625551684	78
AX	28791140	882,00	4059625543801	63	AX	36753670	1.401,00	4059625552667	78
AX	28791340	882,00	4059625543795	63	AX	36753820	1.501,00	4059625552650	78
AX	28791670	824,00	4059625543832	63	AX	36753990	1.501,00	4059625552643	78
AX	28791820	882,00	4059625543849	63	AX	36754000	888,00	4059625539743	77
AX	28791990	882,00	4059625543856	63	AX	36754140	1.331,00	4059625552636	77
AX	28792000	546,00	4059625525074	64	AX	36754340	1.331,00	4059625552629	77

## Références et Prix Publics indicatifs HT (HG = hansgrohe, AX = AXOR)

Marque	N° article	Euro h. t.	EAN	Page	Marque	N° article	Euro h. t.	EAN	Page
AX	36754670	1.243,00	4059625552612	77	AX	36778140	1.223,00	4059625552865	80
AX	36754820	1.331,00	4059625552605	77	AX	36778340	1.223,00	4059625552858	80
AX	36754990	1.331,00	4059625552599	77	AX	36778670	1.141,00	4059625553237	80
AX	36755000	1.001,00	4059625539750	78	AX	36778820	1.223,00	4059625553220	80
AX	36755140	1.501,00	4059625552582	78	AX	36778990	1.223,00	4059625553213	80
AX	36755340	1.501,00	4059625552575	78	AX	36779000	520,00	4059625539859	81
AX	36755670	1.401,00	4059625552568	78	AX	36779140	780,00	4059625553206	81
AX	36755820	1.501,00	4059625552551	78	AX	36779340	780,00	4059625553190	81
AX	36755990	1.501,00	4059625552544	78	AX	36779670	728,00	4059625553183	81
AX	36756000	815,00	4059625539767	76	AX	36779700	728,00	4059625553176	81
AX	36756140	1.223,00	4059625552537	76	AX	36779820	780,00	4059625553169	81
AX	36756340	1.223,00	4059625552520	76	AX	36779990	780,00	4059625553152	81
AX	36756670	1.141,00	4059625552513	76	AX	36780000	520,00	4059625539866	81
AX	36756700	1.141,00	4059625552506	76	AX	36780140	780,00	4059625553145	81
AX	36756820	1.223,00	4059625552490	76	AX	36780340	780,00	4059625553138	81
AX	36756990	1.223,00	4059625552483	76	AX	36780670	728,00	4059625553121	81
AX	36757000	815,00	4059625539774	76	AX	36780820	780,00	4059625553114	81
AX	36757140	1.223,00	4059625552476	76	AX	36780990	780,00	4059625553107	81
AX	36757340	1.223,00	4059625552841	76	AX	36781000	520,00	4059625539873	81
AX	36757670	1.141,00	4059625552834	76	AX	36781140	780,00	4059625553091	81
AX	36757820	1.223,00	4059625552827	76	AX	36781340	780,00	4059625553084	81
AX	36757990	1.223,00	4059625552810	76	AX	36781670	728,00	4059625553077	81
AX	36758000	815,00	4059625539781	76	AX	36781820	780,00	4059625553060	81
AX	36758140	1.223,00	4059625552803	76	AX	36781990	780,00	4059625553053	81
AX	36758340	1.223,00	4059625552797	76	<b>49</b>				
AX	36758670	1.141,00	4059625552780	76	AX	49010000	363,00	4059625558409	50
AX	36758820	1.223,00	4059625552773	76	AX	49010140	544,00	4059625558393	50
AX	36758990	1.223,00	4059625552766	76	AX	49010340	544,00	4059625558386	50
AX	36759000	588,00	4059625539798	79	AX	49010670	508,00	4059625558379	50
AX	36759140	882,00	4059625552759	79	AX	49010820	544,00	4059625558362	50
AX	36759340	882,00	4059625552742	79	AX	49010990	544,00	4059625558355	50
AX	36759670	824,00	4059625552735	79	AX	49011000	363,00	4059625558348	50
AX	36759700	824,00	4059625552728	79	AX	49011140	544,00	4059625558331	50
AX	36759820	882,00	4059625552711	79	AX	49011340	544,00	4059625558324	50
AX	36759990	882,00	4059625552704	79	AX	49011670	508,00	4059625558317	50
AX	36774000	588,00	4059625539804	79	AX	49011820	544,00	4059625558300	50
AX	36774140	882,00	4059625552698	79	AX	49011990	544,00	4059625558294	50
AX	36774340	882,00	4059625552681	79	AX	49020000	363,00	4059625558287	50
AX	36774670	824,00	4059625552674	79	AX	49020140	544,00	4059625558270	50
AX	36774820	882,00	4059625553046	79	AX	49020340	544,00	4059625558263	50
AX	36774990	882,00	4059625553039	79	AX	49020670	508,00	4059625558256	50
AX	36775000	588,00	4059625539811	79	AX	49020820	544,00	4059625558249	50
AX	36775140	882,00	4059625553022	79	AX	49020990	544,00	4059625558232	50
AX	36775340	882,00	4059625553015	79	AX	49021000	363,00	4059625558225	51
AX	36775670	824,00	4059625553008	79	AX	49021140	544,00	4059625558607	51
AX	36775820	882,00	4059625552995	79	AX	49021340	544,00	4059625558591	51
AX	36775990	882,00	4059625552988	79	AX	49021670	508,00	4059625558218	51
AX	36776000	815,00	4059625539828	80	AX	49021820	544,00	4059625558584	51
AX	36776140	1.223,00	4059625552971	80	AX	49021990	544,00	4059625558577	51
AX	36776340	1.223,00	4059625552964	80	AX	49030000	378,00	4059625558560	51
AX	36776670	1.141,00	4059625552957	80	AX	49030140	567,00	4059625558553	51
AX	36776700	1.141,00	4059625552940	80	AX	49030340	567,00	4059625558546	51
AX	36776820	1.223,00	4059625552933	80	AX	49030670	530,00	4059625558539	51
AX	36776990	1.223,00	4059625552926	80	AX	49030820	567,00	4059625558522	51
AX	36777000	815,00	4059625539835	80	AX	49030990	567,00	4059625558515	51
AX	36777140	1.223,00	4059625552919	80	AX	49031000	378,00	4059625558508	51
AX	36777340	1.223,00	4059625552902	80	AX	49031140	567,00	4059625558492	51
AX	36777670	1.141,00	4059625552896	80	AX	49031340	567,00	4059625558485	51
AX	36777820	1.223,00	4059625552889	80	AX	49031670	530,00	4059625558478	51
AX	36777990	1.223,00	4059625552872	80	AX	49031820	567,00	4059625558461	51
AX	36778000	815,00	4059625539842	80	AX	49031990	567,00	4059625558454	51

Références et Prix Publics indicatifs HT (HG = hansgrohe, AX = AXOR)

Marque	N° article	Euro h. t.	EAN	Page	Marque	N° article	Euro h. t.	EAN	Page
AX	49040000	378,00	4059625558447	51	AX	49210140	567,00	4059625559406	55
AX	49040140	567,00	4059625558805	51	AX	49210340	567,00	4059625559390	55
AX	49040340	567,00	4059625558799	51	AX	49210670	530,00	4059625559031	55
AX	49040670	530,00	4059625558430	51	AX	49210820	567,00	4059625559024	55
AX	49040820	567,00	4059625558423	51	AX	49210990	567,00	4059625559017	55
AX	49040990	567,00	4059625558416	51	AX	49211000	378,00	4059625559383	55
AX	49041000	378,00	4059625558782	51	AX	49211140	567,00	4059625559376	55
AX	49041140	567,00	4059625558775	51	AX	49211340	567,00	4059625559369	55
AX	49041340	567,00	4059625558768	51	AX	49211670	530,00	4059625559352	55
AX	49041670	530,00	4059625558751	51	AX	49211820	567,00	4059625559345	55
AX	49041820	567,00	4059625558744	51	AX	49211990	567,00	4059625559338	55
AX	49041990	567,00	4059625558737	51	AX	49410000	252,00	4059625559598	60
AX	49050000	504,00	4059625558720	51	AX	49410140	378,00	4059625559581	60
AX	49050140	756,00	4059625558713	51	AX	49410340	378,00	4059625559574	60
AX	49050340	756,00	4059625558706	51	AX	49410670	353,00	4059625559567	60
AX	49050670	706,00	4059625558690	51	AX	49410820	378,00	4059625559550	60
AX	49050820	756,00	4059625558683	51	AX	49410990	378,00	4059625559543	60
AX	49050990	756,00	4059625558676	51	AX	49430000	1.418,00	4059625559536	59
AX	49051000	504,00	4059625558669	52	AX	49430140	2.127,00	4059625559529	59
AX	49051140	756,00	4059625558652	52	AX	49430340	2.127,00	4059625559512	59
AX	49051340	756,00	4059625558645	52	AX	49430670	1.985,00	4059625559505	59
AX	49051670	706,00	4059625558638	52	AX	49430820	2.127,00	4059625559499	59
AX	49051820	756,00	4059625558621	52	AX	49430990	2.127,00	4059625559482	59
AX	49051990	756,00	4059625558614	52	AX	49431000	1.418,00	4059625559475	59
AX	49060000	515,00	4059625559000	53	AX	49431140	2.127,00	4059625559468	59
AX	49060140	772,00	4059625558997	53	AX	49431340	2.127,00	4059625559451	59
AX	49060340	772,00	4059625558980	53	AX	49431670	1.985,00	4059625559444	59
AX	49060670	721,00	4059625558973	53	AX	49431820	2.127,00	4059625559437	59
AX	49060820	772,00	4059625558966	53	AX	49431990	2.127,00	4059625559420	59
AX	49060990	772,00	4059625558959	53	AX	49440000	1.995,00	4059625559321	56
AX	49061000	515,00	4059625558942	53	AX	49440140	2.993,00	4059625559314	56
AX	49061140	772,00	4059625558935	53	AX	49440340	2.993,00	4059625559307	56
AX	49061340	772,00	4059625558928	53	AX	49440670	2.793,00	4059625559291	56
AX	49061670	721,00	4059625558911	53	AX	49440820	2.993,00	4059625559284	56
AX	49061820	772,00	4059625558904	53	AX	49440990	2.993,00	4059625559277	56
AX	49061990	772,00	4059625558898	53	AX	49441000	1.995,00	4059625559260	56
AX	49070000	483,00	4059625558881	54	AX	49441140	2.993,00	4059625559253	56
AX	49070140	725,00	4059625558874	54	AX	49441340	2.993,00	4059625559246	56
AX	49070340	725,00	4059625558867	54	AX	49441670	2.793,00	4059625559239	56
AX	49070670	677,00	4059625558850	54	AX	49441820	2.993,00	4059625559222	56
AX	49070820	725,00	4059625558843	54	AX	49441990	2.993,00	4059625559215	56
AX	49070990	725,00	4059625558836	54	AX	49449000	53,00	4059625559413	60
AX	49071000	483,00	4059625558829	54	AX	49480000	882,00	4059625559741	57
AX	49071140	725,00	4059625559208	54	AX	49480140	1.323,00	4059625559734	57
AX	49071340	725,00	4059625559192	54	AX	49480340	1.323,00	4059625559727	57
AX	49071670	677,00	4059625558812	54	AX	49480670	1.235,00	4059625559710	57
AX	49071820	725,00	4059625559185	54	AX	49480820	1.323,00	4059625559703	57
AX	49071990	725,00	4059625559178	54	AX	49480990	1.323,00	4059625559697	57
AX	49110000	462,00	4059625559161	52	AX	49481000	882,00	4059625559680	57
AX	49110140	693,00	4059625559154	52	AX	49481140	1.323,00	4059625559673	57
AX	49110340	693,00	4059625559147	52	AX	49481340	1.323,00	4059625559666	57
AX	49110670	647,00	4059625559130	52	AX	49481670	1.235,00	4059625559659	57
AX	49110820	693,00	4059625559123	52	AX	49481820	1.323,00	4059625559642	57
AX	49110990	693,00	4059625559116	52	AX	49481990	1.323,00	4059625559635	57
AX	49111000	462,00	4059625559109	52	AX	49482000	693,00	4059625559628	58
AX	49111140	693,00	4059625559093	52	AX	49482140	1.040,00	4059625559949	58
AX	49111340	693,00	4059625559086	52	AX	49482340	1.040,00	4059625559932	58
AX	49111670	647,00	4059625559079	52	AX	49482670	971,00	4059625559611	58
AX	49111820	693,00	4059625559062	52	AX	49482820	1.040,00	4059625559925	58
AX	49111990	693,00	4059625559055	52	AX	49482990	1.040,00	4059625559604	58
AX	49210000	378,00	4059625559048	55	AX	49483000	693,00	4059625559918	58

Marque	N° article	Euro h. t.	EAN	Page
AX	49483140	1.040,00	4059625559901	58
AX	49483340	1.040,00	4059625559895	58
AX	49483670	971,00	4059625559888	58
AX	49483820	1.040,00	4059625559871	58
AX	49483990	1.040,00	4059625559864	58
AX	49626000	410,00	4059625560082	67
AX	49626140	615,00	4059625560099	67
AX	49626340	615,00	4059625560105	67
AX	49626670	574,00	4059625560112	67
AX	49626820	615,00	4059625560129	67
AX	49626990	615,00	4059625560136	67
AX	49700000	735,00	4059625559857	61
AX	49700140	1.103,00	4059625559840	61
AX	49700340	1.103,00	4059625559833	61
AX	49700670	1.029,00	4059625559826	61
AX	49700820	1.103,00	4059625559819	61
AX	49700990	1.103,00	4059625559802	61
AX	49701000	735,00	4059625559796	61
AX	49701140	1.103,00	4059625560075	61
AX	49701340	1.103,00	4059625559789	61
AX	49701670	1.029,00	4059625559772	61
AX	49701820	1.103,00	4059625559765	61
AX	49701990	1.103,00	4059625559758	61
AX	49710000	767,00	4059625560068	62
AX	49710140	1.150,00	4059625560051	62
AX	49710340	1.150,00	4059625560044	62
AX	49710670	1.074,00	4059625560037	62
AX	49710820	1.150,00	4059625560020	62
AX	49710990	1.150,00	4059625560013	62
AX	49711000	767,00	4059625560006	62
AX	49711140	1.150,00	4059625559994	62
AX	49711340	1.150,00	4059625559987	62
AX	49711670	1.074,00	4059625559970	62
AX	49711820	1.150,00	4059625559963	62
AX	49711990	1.150,00	4059625559956	62





AXOR Citterio C





## AXOR Citterio C : contemporain, sophistiqué, élancé

Élancé, élégant et exceptionnellement raffiné, AXOR Citterio C réinvente le robinet de lavabo pour notre époque, qui exige toujours plus de confort et de caractère pour des salles de bains de plus en plus petites. D'esprit minimaliste, aux contours doux et à la forme raffinée, le robinet invite au toucher tout en intriguant l'œil sous tous les angles. Son détail distinctif, un chanfrein délicat sur le pourtour de la sortie et de la poignée à manette, est présent sur toutes les pièces de la collection. AXOR Citterio C a du caractère, mais reste discret. Il trouve sa place dans toutes les salles de bains, quelle que soit leur ambiance. Pour une personnalisation encore plus poussée, des poignées au motif cubique unique, ainsi qu'avec d'autres motifs prédéfinis, sont disponibles via le service AXOR Signature, mais aussi dans toute la gamme des surfaces AXOR FinishPlus.

Design : Antonio Citterio

### Mitigeur de lavabo 125 avec CoolStart - coupe cubique



AXOR Citterio C se distingue par sa verticalité élancée, sa forme douce et raffinée, ses surfaces planes et son trait distinctif : un chanfrein subtil qui orne toutes les pièces de la collection.

## Douche de tête 270/270 1jet

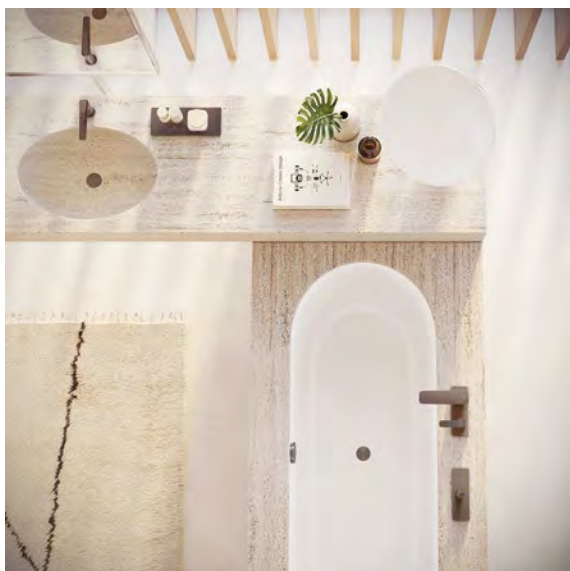
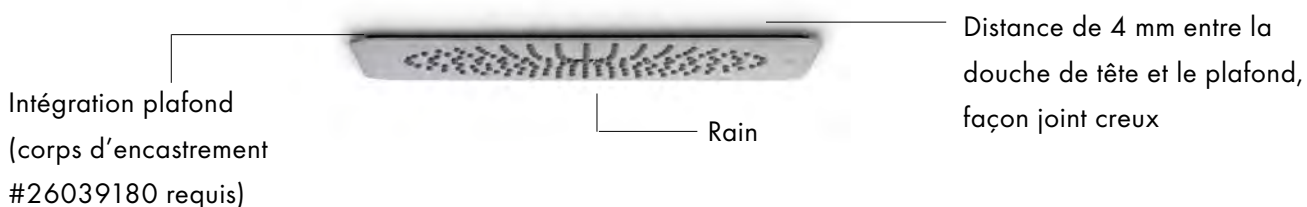

Grâce à la large série de produits, le langage de design subtil mais distinctif d'AXOR Citterio C est présent dans toutes les zones de la salle de bains.

## Finitions AXOR

### Couleurs de finition en stock\*



Chrome  
-000

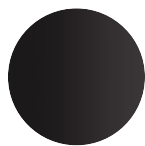

Noir Mat  
-670

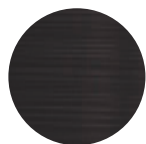

Noir Chromé Brossé  
-340



Aspect Doré Poli  
-990

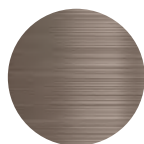

Nickel Brossé  
-820

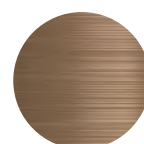

Bronze Brossé  
-140

### Couleurs de finition avec délai de production de 6 semaines max.\* (hors transport)



Laiton Brossé  
-950



Aspect Doré Brossé  
-250



Rouge Doré Poli  
-300



Rouge Doré Brossé  
-310

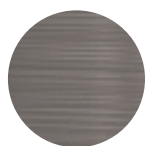

Aspect Acier Inoxydable  
-800

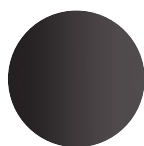

Noir Chromé Poli  
-330

\* Veuillez noter que les délais de production et les disponibilités ne sont valables que pour de petites quantités et peuvent varier pour de gros projets.

## AXOR FinishPlus - raffinement et singularité

Les finitions exclusives AXOR FinishPlus définissent de nouveaux standards qu'il s'agisse de la finition laquée Noir Mat, de l'Aspect Doré Poli ou du Noir Chromé Brossé. Des finitions d'un éclat, d'une robustesse et d'une longévité exceptionnels, réalisées en Allemagne selon les plus hautes exigences techniques, que ce soit pour des pièces uniques ou de grandes quantités. Les finitions PVD d'AXOR FinishPlus ont indéniablement du caractère. Chaque coloris est le fruit d'un développement intensif et d'un processus sophistiqué réalisé dans les chambres sous vide d'AXOR utilisant le PVD (dépôt physique en phase vapeur). Un arc électrique est créé dans un vide poussé afin de combiner les gaz à du zirconium. Le mélange se dépose alors sur la surface chromée du robinet. Ce procédé high-tech donne à la finition un éclat exceptionnel et une résistance extrême aux rayures, aux détergents et au sel de l'air marin.



## Service AXOR Signature - AXOR Citterio C

AXOR Signature est un service exclusif qui transforme un objet design en une pièce unique et donne à chaque robinet la signature personnelle du client ou l'adapte aux particularités de la pièce. Des pièces personnelles et sur mesure – fabriquées par les experts AXOR à Schiltach. Réalisées avec discernement et une précision artisanale, dans le respect des normes industrielles.

### Finition bicolore

Une finition bicolore contrastée confère à AXOR Citterio C une touche contemporaine et élégante qui souligne la forme poétique de sa poignée et se marie particulièrement bien avec la gravure qui agrémenté cette dernière. La finition bicolore ajoute de la modernité au design raffiné et intemporel de la collection.



Corps Noir Chromé Poli avec poignée et rotule à Aspect Doré Poli.  
La personnalisation est également possible pour les produits factices.

Pour commander un équipement bicolore dans le cadre du service AXOR Signature, il suffit de fournir une description détaillée de chaque produit avec la finition souhaitée.

Rotule

par ex. Aspect Doré Poli  
- 990

Poignée

par ex. Aspect Doré Poli  
- 990

Rosace de poignée

par ex. Noir Chromé Poli  
- 330

Corps du mousseur

par ex. Noir Chromé Poli  
- 330

Corps

par ex. Noir Chromé Poli  
- 330

Rosace

par ex. Noir Chromé Poli  
- 330



## Poignées

AXOR Citterio C repousse les limites de la personnalisation avec la possibilité de choisir un motif gravé sur la poignée. Outre la coupe cubique, AXOR Signature propose trois structures prédéfinies : la coupe soft, la coupe rhombique et la coupe linéaire pour personnaliser encore davantage la salle de bains.



Coupe soft



Coupe rhombique



Coupe linéaire

En plus des structures proposées en modèles standard, le motif cubique est disponible avec une surface entièrement texturée pour les modèles à une poignée et une surface partiellement texturée pour les modèles à deux poignées.



Coupe cubique - surface partiellement texturée  
Modèle standard



Coupe cubique - surface entièrement texturée  
Avec AXOR Signature

Exemple de personnalisation. D'autres options sont possibles dans le cadre du service AXOR Signature.

La personnalisation est également possible pour les produits factices.

## Service AXOR Signature - AXOR Citterio C

Pour commander un produit personnalisé dans le cadre du service AXOR Signature, le numéro de commande est composé de la référence article, de la finition et de l'option de personnalisation. L'ensemble crée un produit particulier qui peut être monté dans toutes les salles de bains.

### Référence article : choix du produit AXOR Citterio C

Lavabo



Mitigeur de lavabo 125,  
p. ex. 49040XXX

Baignoire



Set de finition mitigeur 3 trous pour montage sur  
bord de baignoire avec sBox, p. ex. 49430XXX

Douche



Module thermostatique 380/120  
avec 2 fonctions, p. ex. 49700XXX

### Finition : choix de la finition AXOR FinishPlus



Chrome  
-000



Noir Mat  
-670



Bronze Brossé  
-140

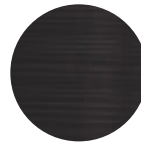

Noir Chromé Brossé  
-340



Aspect Doré Poli  
-990



Nickel Brossé  
-820



Laiton Brossé  
-950



Aspect Doré Brossé  
-250



Rouge Doré Poli  
-300

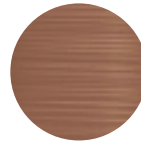

Rouge Doré Brossé  
-310

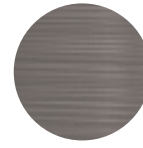

Aspect Acier Inoxydable  
-800

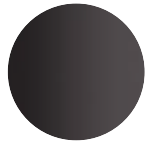

Noir Chromé Poli  
-330

### Option de personnalisation : choix du motif de la poignée



Coupe rhombique  
-RHC



Coupe soft  
-SOC



Coupe linéaire  
-LIC



Coupe cubique  
-CCF (surface entièrement texturée)  
-CCH (surface partiellement texturée)

### Numéro final de la commande



# 49040xxx

Référence article

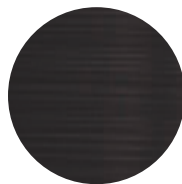

49040340

Finition



49040340+LIC

Option de personnalisation





Mitigeurs de lavabo monotrou CoolStart

Caractéristiques des variantes

/ comprenant: mitigeur de lavabo, garniture de vidage  
 / variante de la poignée: poignée  
 / type de jet: jet Normal

/ débit maximal à 3 bars: 5 l/min  
 / cartouche céramique  
 / convient aux chauffe-eaux instantanés

/ CoolStart : démarrage en eau froide en position de poignée centrée  
 / Taxonomie UE: max. 6 l/min - SC (Substantial Contribution)

90

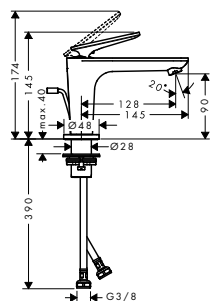

coupe cubique 125

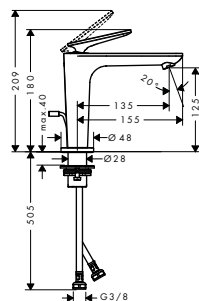

250

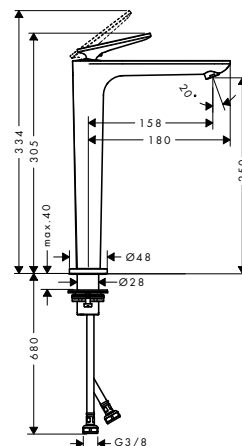

Eco-Responsabilité



Technologies



Vue d'ensemble









































ComfortZone	Longueur du bec	Hauteur du bec (mm)	Garniture de vidage	Pour vasques à poser	Structure de la poignée	Finition	Disponible à partir de	Code article	Euro
90	128	90	tirette et vidage	-	sans structure	Chrome	Q4/2024	49010000	363,00
						Bronze brossé	Q4/2024	49010140	544,00
						Noir chromé brossé	Q4/2024	49010340	544,00
						Noir mat	Q4/2024	49010670	508,00
						Nickel brossé	Q4/2024	49010820	544,00
						Aspect doré poli	Q4/2024	49010990	544,00
						AXOR FinishPlus*		49010XXX	544,50
						AXOR FinishPlus*		49010XXX	544,50
90	128	90	tirette et vidage	-	coupe cubique	Chrome	Q4/2024	49011000	363,00
						Bronze brossé	Q4/2024	49011140	544,00
						Noir chromé brossé	Q4/2024	49011340	544,00
						Noir mat	Q4/2024	49011670	508,00
						Nickel brossé	Q4/2024	49011820	544,00
						Aspect doré poli	Q4/2024	49011990	544,00
						AXOR FinishPlus*		49011XXX	544,50
						AXOR FinishPlus*		49011XXX	544,50
90	128	90	sans	-	sans structure	Chrome	Q4/2024	49020000	363,00
						Bronze brossé	Q4/2024	49020140	544,00
						Noir chromé brossé	Q4/2024	49020340	544,00
						Noir mat	Q4/2024	49020670	508,00
						Nickel brossé	Q4/2024	49020820	544,00
						Aspect doré poli	Q4/2024	49020990	544,00
						AXOR FinishPlus*		49020XXX	544,50
						AXOR FinishPlus*		49020XXX	544,50
90	128	90	sans	-	coupe cubique	Chrome	Q4/2024	49021000	363,00
						Bronze brossé	Q4/2024	49021140	544,00
						Noir chromé brossé	Q4/2024	49021340	544,00
						Noir mat	Q4/2024	49021670	508,00
						Nickel brossé	Q4/2024	49021820	544,00
						Aspect doré poli	Q4/2024	49021990	544,00
						AXOR FinishPlus*		49021XXX	544,50
						AXOR FinishPlus*		49021XXX	544,50

Les mesures des schémas techniques sont en mm.

Les spécifications techniques et les unités de mesure peuvent être sujets à des changements.

## Mitigeurs de lavabo monotrou CoolStart

## Vue d'ensemble

ComfortZone	Longueur du bec	Hauteur du bec (mm)	Garniture de vidage	Pour vasques à poser	Structure de la poignée	Finition	Disponible à partir de	Code article	Euro
125	135	125	tirette et vidage	-	sans structure	 Chrome	Q4/2024	49030000	378,00
						 Bronze brossé	Q4/2024	49030140	567,00
						 Noir chromé brossé	Q4/2024	49030340	567,00
						 Noir mat	Q4/2024	49030670	530,00
						 Nickel brossé	Q4/2024	49030820	567,00
						 Aspect doré poli	Q4/2024	49030990	567,00
						 AXOR FinishPlus*		49030XXX	567,00
125	135	125	tirette et vidage	-	coupe cubique	 Chrome	Q4/2024	49031000	378,00
						 Bronze brossé	Q4/2024	49031140	567,00
						 Noir chromé brossé	Q4/2024	49031340	567,00
						 Noir mat	Q4/2024	49031670	530,00
						 Nickel brossé	Q4/2024	49031820	567,00
						 Aspect doré poli	Q4/2024	49031990	567,00
						 AXOR FinishPlus*		49031XXX	567,00
125	135	125	sans	-	sans structure	 Chrome	Q4/2024	49040000	378,00
						 Bronze brossé	Q4/2024	49040140	567,00
						 Noir chromé brossé	Q4/2024	49040340	567,00
						 Noir mat	Q4/2024	49040670	530,00
						 Nickel brossé	Q4/2024	49040820	567,00
						 Aspect doré poli	Q4/2024	49040990	567,00
						 AXOR FinishPlus*		49040XXX	567,00
125	135	125	sans	-	coupe cubique	 Chrome	Q4/2024	49041000	378,00
						 Bronze brossé	Q4/2024	49041140	567,00
						 Noir chromé brossé	Q4/2024	49041340	567,00
						 Noir mat	Q4/2024	49041670	530,00
						 Nickel brossé	Q4/2024	49041820	567,00
						 Aspect doré poli	Q4/2024	49041990	567,00
						 AXOR FinishPlus*		49041XXX	567,00
250	158	250	sans	■	sans structure	 Chrome	Q4/2024	49050000	504,00
						 Bronze brossé	Q4/2024	49050140	756,00
						 Noir chromé brossé	Q4/2024	49050340	756,00
						 Noir mat	Q4/2024	49050670	706,00
						 Nickel brossé	Q4/2024	49050820	756,00
						 Aspect doré poli	Q4/2024	49050990	756,00
						 AXOR FinishPlus*		49050XXX	756,00
250	158	250	sans	■	coupe cubique	 Chrome	Q4/2024	49051000	504,00
						 Bronze brossé	Q4/2024	49051140	756,00
						 Noir chromé brossé	Q4/2024	49051340	756,00
						 Noir mat	Q4/2024	49051670	706,00
						 Nickel brossé	Q4/2024	49051820	756,00
						 Aspect doré poli	Q4/2024	49051990	756,00
						 AXOR FinishPlus*		49051XXX	756,00

Mitigeurs de lavabo encastrés muraux

Caractéristiques des variantes

/ comprenant: mitigeur de lavabo encastré mural,  
garniture de vidage  
/ Longueur du bec: 193 mm  
/ variante de la poignée: poignée  
/ type de jet: jet Normal

/ débit maximal à 3 bars: 5 l/min  
/ cartouche céramique  
/ convient aux chauffe-eaux instantanés  
/ bonde à écoulement libre

/ positionnement de la poignée à gauche ou à droite selon l'installation du set d'encastrement  
/ Taxonomie UE: max. 6 l/min - SC (Substantial Contribution)



coupe cubique



Eco-Responsabilité



Technologies

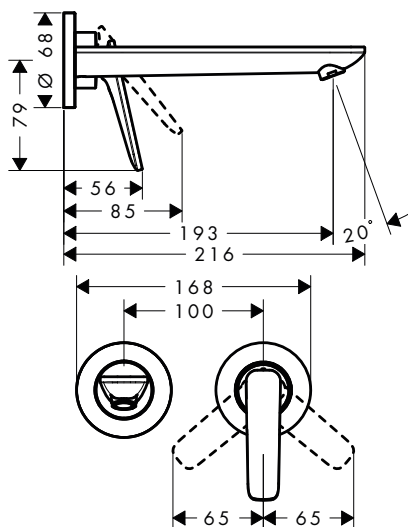
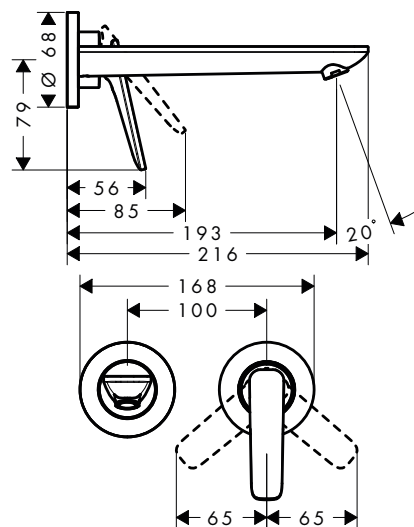

Vue d'ensemble

Longueur du bec	Structure de la poignée	Finition	Disponible à partir de	Code article	Euro
193	sans structure	● Chrome	Q4/2024	49110000	462,00
		● Bronze brossé	Q4/2024	49110140	693,00
		● Noir chromé brossé	Q4/2024	49110340	693,00
		● Noir mat	Q4/2024	49110670	647,00
		● Nickel brossé	Q4/2024	49110820	693,00
		● Aspect doré poli	Q4/2024	49110990	693,00
		● AXOR FinishPlus*		49110XXX	693,00
		193	coupe cubique	● Chrome	Q4/2024
● Bronze brossé	Q4/2024			49111140	693,00
● Noir chromé brossé	Q4/2024			49111340	693,00
● Noir mat	Q4/2024			49111670	647,00
● Nickel brossé	Q4/2024			49111820	693,00
● Aspect doré poli	Q4/2024			49111990	693,00
● AXOR FinishPlus*				49111XXX	693,00

**⚠ A compléter avec:** Code article Euro

Corps d'encastrement pour mitigeur de lavabo et évier encastré 13623180 263,70

**Options:** Code article Euro

Rallonge 25 mm pour mitigeur de lavabo mural encastré 13586000 131,28

Mélangeurs de lavabo 3 trous

Caractéristiques des variantes

/ comprenant: mélangeur de lavabo 3 trous,  
garniture de vidage  
/ ComfortZone: 125  
/ Longueur du bec: 135 mm  
/ hauteur du bec: 125 mm

/ variante de la poignée: poignée  
/ type de jet: jet Normal  
/ débit maximal à 3 bars: 5 l/min  
/ mécanismes céramiques chaud/froid 90°  
/ convient aux chauffe-eaux instantanés

/ garniture de vidage 1¼  
/ Taxonomie UE: max. 6 l/min - SC (Substantial Contribution)

125

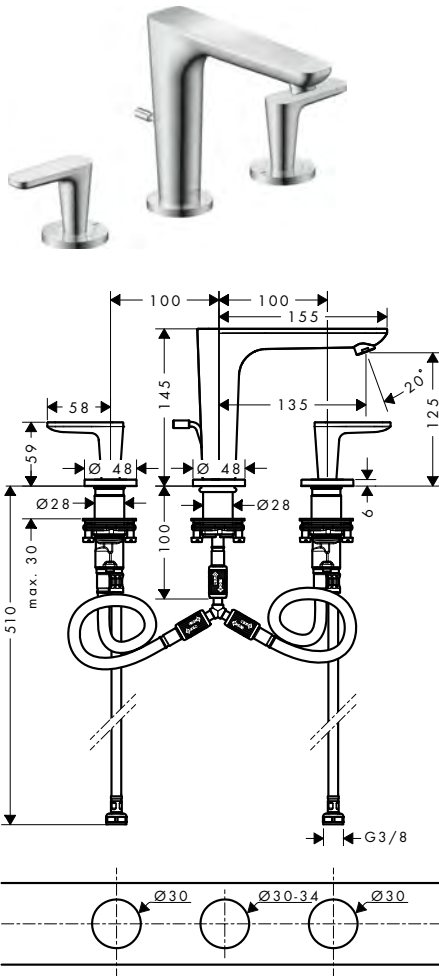

coupe cubique 125

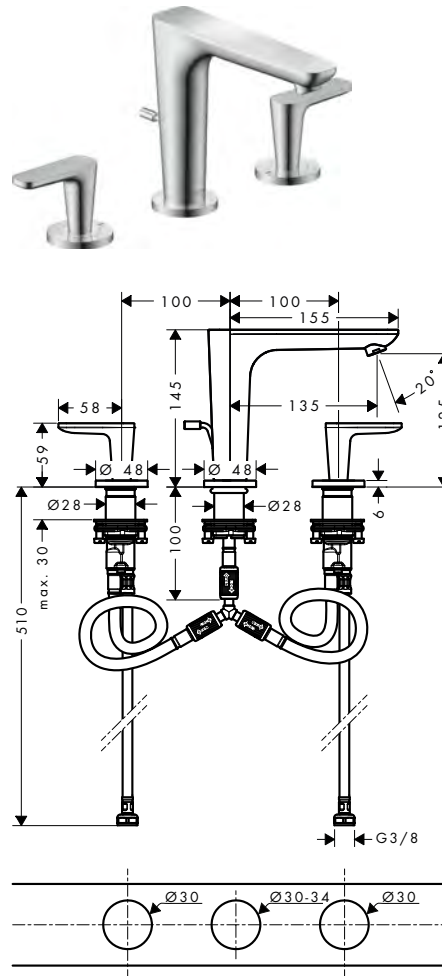

Eco-Responsabilité



Technologies



Vue d'ensemble

ComfortZone	Longueur du bec	Hauteur du bec (mm)	Structure de la poignée	Finition	Disponible à partir de	Code article	Euro
125	135	125	sans structure	● Chrome	Q4/2024	49060000	515,00
				● Bronze brossé	Q4/2024	49060140	772,00
				● Noir chromé brossé	Q4/2024	49060340	772,00
				● Noir mat	Q4/2024	49060670	721,00
				● Nickel brossé	Q4/2024	49060820	772,00
				● Aspect doré poli	Q4/2024	49060990	772,00
				● AXOR FinishPlus*		49060XXX	772,50
125	135	125	coupe cubique	● Chrome	Q4/2024	49061000	515,00
				● Bronze brossé	Q4/2024	49061140	772,00
				● Noir chromé brossé	Q4/2024	49061340	772,00
				● Noir mat	Q4/2024	49061670	721,00
				● Nickel brossé	Q4/2024	49061820	772,00
				● Aspect doré poli	Q4/2024	49061990	772,00
				● AXOR FinishPlus*		49061XXX	772,50

\*Pour plus d'informations veuillez vous référer à la liste „AXOR FinishPlus“.

Mélangeurs de lavabo 3 trous encastrés pour montage mural

Caractéristiques des variantes

/ comprenant: mélangeur de lavabo 3 trous encastré, garniture de vidage  
 / Longueur du bec: 193 mm  
 / variante de la poignée: poignée

/ type de jet: jet Normal  
 / débit maximal à 3 bars: 5 l/min  
 / mécanismes céramiques chaud/froid 90°  
 / convient aux chauffe-eaux instantanés

/ bonde à écoulement libre  
 / Taxonomie UE: max. 6 l/min - SC (Substantial Contribution)



coupe cubique



Eco-Responsabilité



Technologies

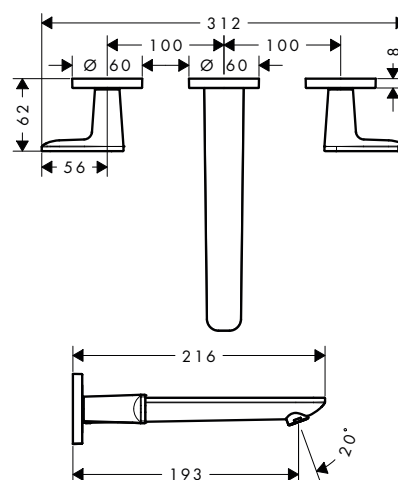
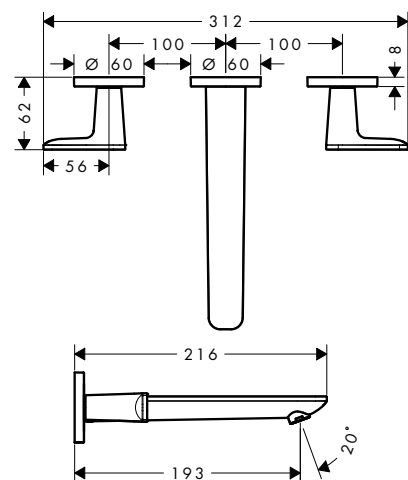

Vue d'ensemble

Longueur du bec	Structure de la poignée	Finition	Disponible à partir de	Code article	Euro
193	sans structure	Chrome	Q4/2024	49070000	483,00
		Bronze brossé	Q4/2024	49070140	725,00
		Noir chromé brossé	Q4/2024	49070340	725,00
		Noir mat	Q4/2024	49070670	677,00
		Nickel brossé	Q4/2024	49070820	725,00
		Aspect doré poli	Q4/2024	49070990	725,00
		AXOR FinishPlus*		49070XXX	724,50
		193	coupe cubique	Chrome	Q4/2024
		Bronze brossé	Q4/2024	49071140	725,00
		Noir chromé brossé	Q4/2024	49071340	725,00
		Noir mat	Q4/2024	49071670	677,00
		Nickel brossé	Q4/2024	49071820	725,00
		Aspect doré poli	Q4/2024	49071990	725,00
		AXOR FinishPlus*		49071XXX	724,50

⚠ A compléter avec:			Code article	Euro
	Corps d'encastrement pour mélangeur lavabo mural 3 trous et B/D mural 3 trous		10303180	266,31
Options:			Code article	Euro
	Rosace d'étanchéité		96383000	40,75
	Rallonge 25 mm pour corps d'encastrement 3 trous mural		96259000	64,52

Mitigeurs de bidet

Caractéristiques des variantes

/ comprenant: mitigeur mécanique de bidet,  
garniture de vidage  
/ Longueur du bec: 113 mm  
/ hauteur du bec: 95 mm

/ avec bec déverseur  
/ mousseur sur rotule  
/ type de jet: jet laminaire  
/ débit maximal à 3 bars: 7,5 l/min

/ cartouche céramique  
/ convient au chauffe-eau instantané  
/ garniture de vidage 1¼

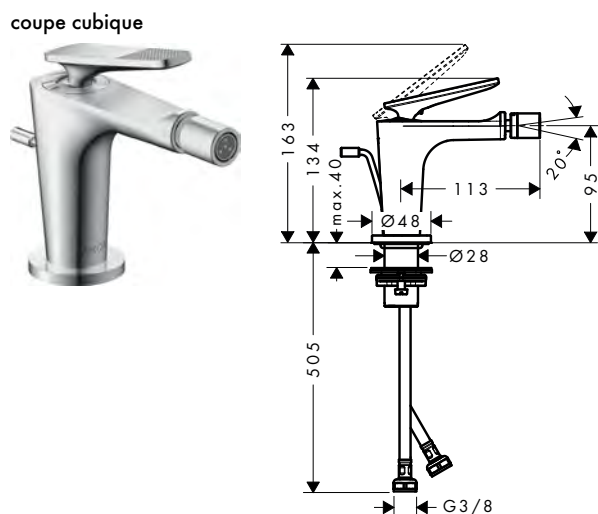
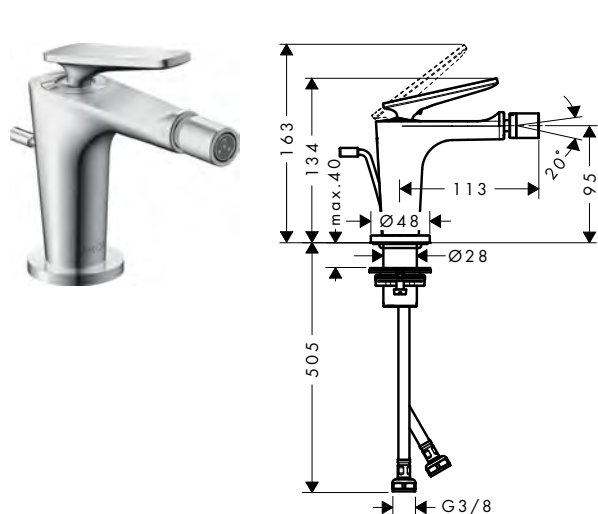

Vue d'ensemble

Structure de la poignée	Finition	Disponible à partir de	Code article	Euro
sans structure	● Chrome	Q4/2024	49210000	378,00
	● Bronze brossé	Q4/2024	49210140	567,00
	● Noir chromé brossé	Q4/2024	49210340	567,00
	● Noir mat	Q4/2024	49210670	530,00
	● Nickel brossé	Q4/2024	49210820	567,00
	● Aspect doré poli	Q4/2024	49210990	567,00
	● AXOR FinishPlus*		49210XXX	567,00
	coupe cubique	● Chrome	Q4/2024	49211000
● Bronze brossé		Q4/2024	49211140	567,00
● Noir chromé brossé		Q4/2024	49211340	567,00
● Noir mat		Q4/2024	49211670	530,00
● Nickel brossé		Q4/2024	49211820	567,00
● Aspect doré poli		Q4/2024	49211990	567,00
● AXOR FinishPlus*			49211XXX	567,00

\*Pour plus d'informations veuillez vous référer à la liste „AXOR FinishPlus“.

Mitigeurs de baignoire sur pied

Caractéristiques des variantes

/ comprenant: Mitigeur de baignoire sur pied,  
douchette bâton, flexible de douche, support pour  
douchette  
/ 2 fonctions  
/ Longueur du bec: 194 mm

/ type de jet du mitigeur: jet laminaire  
/ débit maximal à 3 bars: 23,4 l/min  
/ débit du bec de baignoire à 3 bars: 23,4 l/min  
/ M35 S  
/ inverseur avec réinitialisation automatique

/ clapet anti-retour  
/ type de raccordement: corps d'encastrement  
/ montage sur gorge

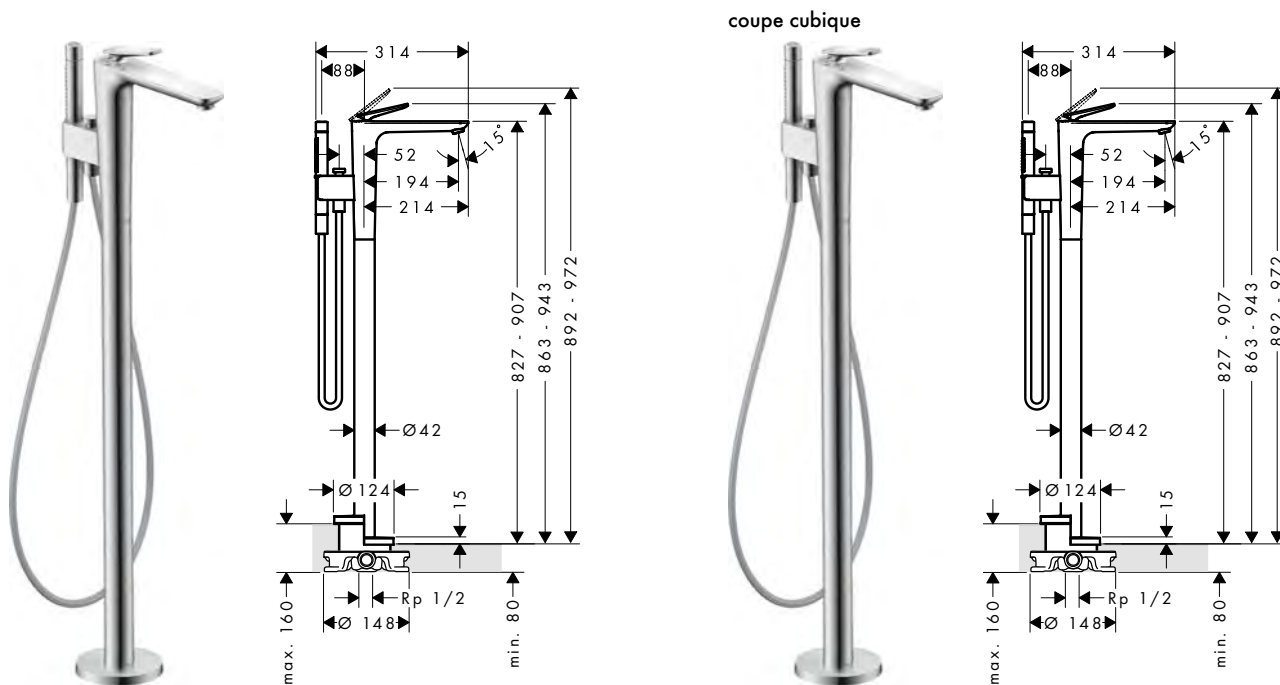

Types de jets



Vue d'ensemble

Longueur du bec	Structure de la poignée	Finition	Disponible à partir de	Code article	Euro
194	sans structure	● Chrome	Q4/2024	49440000	1.995,00
		● Bronze brossé	Q4/2024	49440140	2.993,00
		● Noir chromé brossé	Q4/2024	49440340	2.993,00
		● Noir mat	Q4/2024	49440670	2.793,00
		● Nickel brossé	Q4/2024	49440820	2.993,00
		● Aspect doré poli	Q4/2024	49440990	2.993,00
		194	coupe cubique	● Chrome	Q4/2024
● Bronze brossé	Q4/2024			49441140	2.993,00
● Noir chromé brossé	Q4/2024			49441340	2.993,00
● Noir mat	Q4/2024			49441670	2.793,00
● Nickel brossé	Q4/2024			49441820	2.993,00
● Aspect doré poli	Q4/2024			49441990	2.993,00

**⚠ A compléter avec:**

	Code article	Euro
Corps d'encastrement pour mitigeur encastré au sol	10452180	552,31

**Options:**

	Code article	Euro
Rosace d'étanchéité	96441000	141,47
Rallonge encastrée pour set de finition mitigeur et mélangeur bain/douche, montage au sol	93882000	215,04



Mélangeurs bain/douche 3 trous pour montage mural avec douchette

Caractéristiques des variantes

/ 2 fonctions  
 / Longueur du bec: 222 mm  
 / type de jet du mitigeur: jet Normal

/ type de jet de la douchette: jet Rain, jet Mono  
 / débit du bec de baignoire à 3 bars: 20 l/min  
 / débit de la douchette à 3 bars: 9,7 l/min

/ inverseur avec réinitialisation automatique  
 / type de raccordement: corps d'encastrement  
 / montage mural

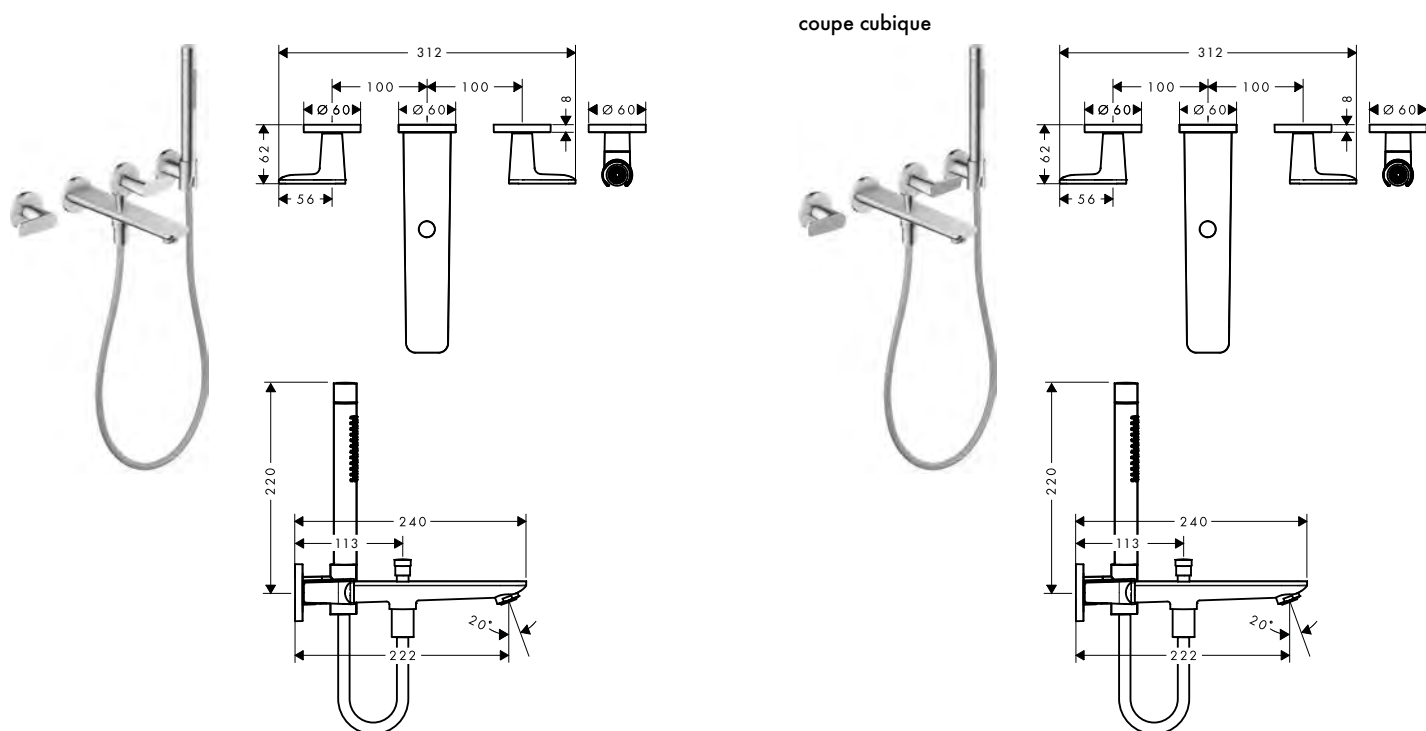

Technologies

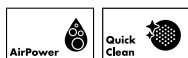

Types de jets



Vue d'ensemble

Longueur du bec	Structure de la poignée	Finition	Disponible à partir de	Code article	Euro
222	sans structure	● Chrome	Q4/2024	49480000	882,00
		● Bronze brossé	Q4/2024	49480140	1.323,00
		● Noir chromé brossé	Q4/2024	49480340	1.323,00
		● Noir mat	Q4/2024	49480670	1.235,00
		● Nickel brossé	Q4/2024	49480820	1.323,00
		● Aspect doré poli	Q4/2024	49480990	1.323,00
222	coupe cubique	● Chrome	Q4/2024	49481000	882,00
		● Bronze brossé	Q4/2024	49481140	1.323,00
		● Noir chromé brossé	Q4/2024	49481340	1.323,00
		● Noir mat	Q4/2024	49481670	1.235,00
		● Nickel brossé	Q4/2024	49481820	1.323,00
		● Aspect doré poli	Q4/2024	49481990	1.323,00
		● AXOR FinishPlus*		49481XXX	1.323,00

⚠ A compléter avec:			Code article	Euro
	Corps d'encastrement pour mélangeur lavabo mural 3 trous et B/D mural 3 trous		10303180	266,31
Options:			Code article	Euro
	Rallonge 25 mm pour corps d'encastrement 3 trous mural		96259000	64,52
	Rosace d'étanchéité		96383000	40,75

\*Pour plus d'informations veuillez vous référer à la liste „AXOR FinishPlus“.

Mélangeurs bain/douche 3 trous pour montage mural

Caractéristiques des variantes

/ 1 fonction  
 / Longueur du bec: 222 mm  
 / type de jet du mélangeur: jet Normal

/ débit maximal à 3 bars: 20 l/min  
 / débit du bec de baignoire à 3 bars: 20 l/min  
 / disques céramiques chaud/froid 90°

/ type de raccordement: corps d'encastrement  
 / montage mural

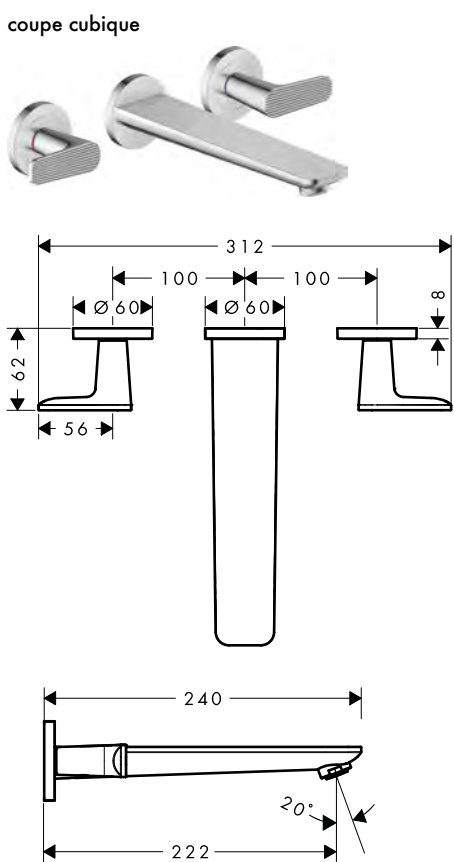
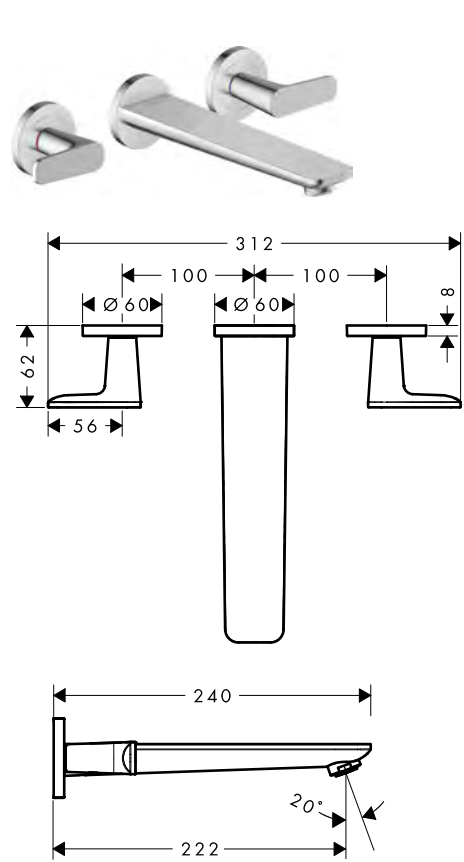

Technologies



Vue d'ensemble

Longueur du bec	Structure de la poignée	Finition	Disponible à partir de	Code article	Euro
222	sans structure	● Chrome	Q4/2024	49482000	693,00
		● Bronze brossé	Q4/2024	49482140	1.040,00
		● Noir chromé brossé	Q4/2024	49482340	1.040,00
		● Noir mat	Q4/2024	49482670	971,00
		● Nickel brossé	Q4/2024	49482820	1.040,00
		● Aspect doré poli	Q4/2024	49482990	1.040,00
		222	coupe cubique	● Chrome	Q4/2024
● Bronze brossé	Q4/2024			49483140	1.040,00
● Noir chromé brossé	Q4/2024			49483340	1.040,00
● Noir mat	Q4/2024			49483670	971,00
● Nickel brossé	Q4/2024			49483820	1.040,00
● Aspect doré poli	Q4/2024			49483990	1.040,00

⚠ A compléter avec:		Code article	Euro
	Corps d'encastrement pour mélangeur lavabo mural 3 trous et B/D mural 3 trous	10303180	266,31
Options:		Code article	Euro
	Rosace d'étanchéité	96383000	40,75
	Rallonge 25 mm pour corps d'encastrement 3 trous mural	96259000	64,52

Mitigeurs bain/douche 3 trous pour montage sur bord de baignoire

Caractéristiques des variantes

/ comprenant: mitigeur bain/douche 3 trous pour montage sur bord de baignoire, douchette bâton, support pour douchette  
 / 2 fonctions  
 / Longueur du bec: 155 mm  
 / type de jet du mitigeur: jet Normal

/ type de jet de la douchette: jet Rain, jet Mono  
 / longueur maximale d'extension de la douchette: 1,45 m  
 / sBox : le flexible rentre directement et sans bruit dans son boîtier de protection  
 / M35L

/ limiteur de température réglable  
 / clapet anti-retour  
 / type de raccordement: corps d'encastrement  
 / installation sur bord de baignoire

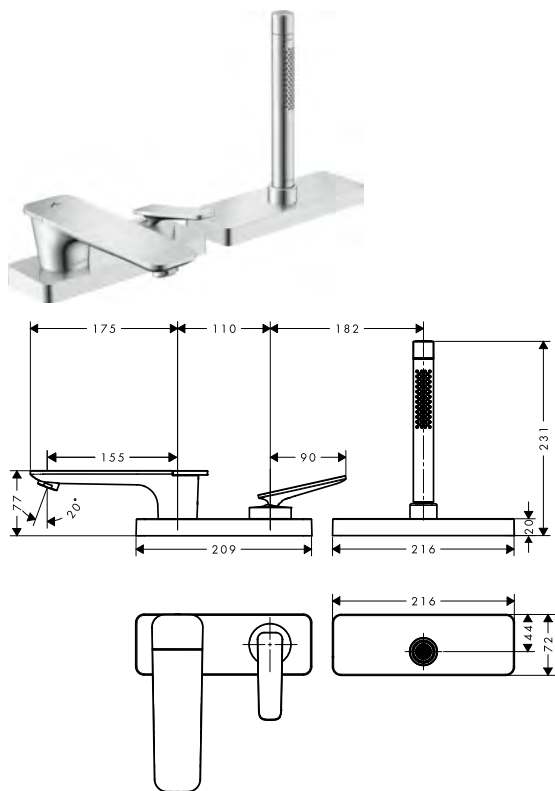

coupe cubique

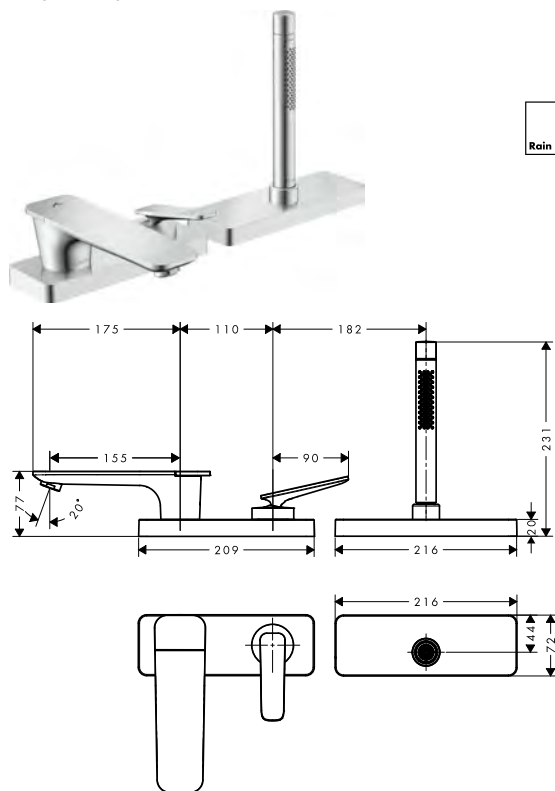

Technologies



Types de jets



Vue d'ensemble

Longueur du bec	Structure de la poignée	Finition	Disponible à partir de	Code article	Euro
155	sans structure	● Chrome	Q4/2024	49430000	1.418,00
		● Bronze brossé	Q4/2024	49430140	2.127,00
		● Noir chromé brossé	Q4/2024	49430340	2.127,00
		● Noir mat	Q4/2024	49430670	1.985,00
		● Nickel brossé	Q4/2024	49430820	2.127,00
		● Aspect doré poli	Q4/2024	49430990	2.127,00
		155	coupe cubique	● Chrome	Q4/2024
● Bronze brossé	Q4/2024			49431140	2.127,00
● Noir chromé brossé	Q4/2024			49431340	2.127,00
● Noir mat	Q4/2024			49431670	1.985,00
● Nickel brossé	Q4/2024			49431820	2.127,00
● Aspect doré poli	Q4/2024			49431990	2.127,00

⚠ A compléter avec:			Code article	Euro
	Corps d'encastrement pour combiné mitigeur 3 trous pour montage sur bord de baignoire		15487180	511,56

Options:			Code article	Euro
			49449000	53,00

\*Pour plus d'informations veuillez vous référer à la liste „AXOR FinishPlus“.

Plaque de montage

Caractéristiques

/ type d'installation: indispensable pour les mitigeurs sur plaque de baignoire avec plaque

/ matériau: métallique  
/ type d'installation: montage encastré

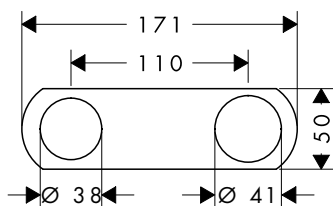
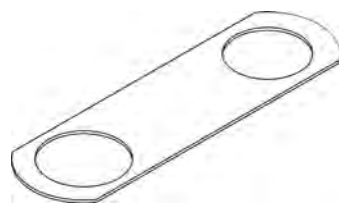

Disponible à partir de	Code article	Euro
Q4/2024	49449000	53,00

sBox Set de finition softsquare

Caractéristiques

/ comprenant: boîte de flexible, flexible de douche, rosace  
/ compatible avec montage sur plaque de carrelage  
/ 1 fonction  
/ sBox : le flexible rentre directement et sans bruit dans son boîtier de protection

/ type de raccordement: DN15  
/ aucune autre trappe de visite nécessaire  
/ largeur du rebord de baignoire d'au moins 80 mm  
/ plaque de serrage: 0 - 30 mm

/ longueur maximale d'extension de la douchette 1,45 m  
/ amovible pour l'entretien à tout moment  
/ avec combinaison de sécurité intégrée EN 1717  
/ débit maximal à 3 bars: 9,5 l/min

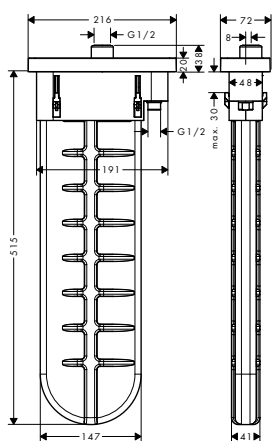

Finition	Disponible à partir de	Code article	Euro
● Chrome	Q4/2024	28017000	436,00
● Bronze brossé	Q4/2024	28017140	654,00
● Noir chromé brossé	Q4/2024	28017340	654,00
● Noir mat	Q4/2024	28017670	611,00
● Nickel brossé	Q4/2024	28017820	654,00
● Aspect doré poli	Q4/2024	28017990	654,00
● AXOR FinishPlus*		28017XXX	654,00

Bec de baignoire 220mm

Caractéristiques

/ Longueur du bec: 222 mm

/ débit maximal à 3 bars: 22 l/min

/ jet Normal

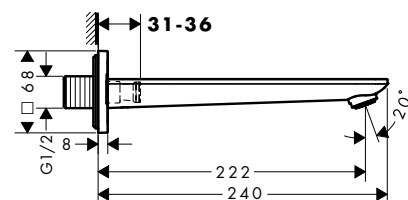
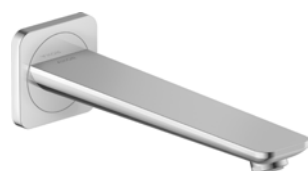

Technologies



Finition	Disponible à partir de	Code article	Euro
● Chrome	Q4/2024	49410000	252,00
● Bronze brossé	Q4/2024	49410140	378,00
● Noir chromé brossé	Q4/2024	49410340	378,00
● Noir mat	Q4/2024	49410670	353,00
● Nickel brossé	Q4/2024	49410820	378,00
● Aspect doré poli	Q4/2024	49410990	378,00
● AXOR FinishPlus*		49410XXX	378,00

## Modules thermostatiques encastrés avec plaque

## Caractéristiques des variantes

/ 2 fonctions  
 / utilisation simultanée de 2 fonctions  
 / T42K  
 / débit maximal à 3 bars: 42 l/min

/ débit de sortie supérieure: 42 l/min  
 / sortie inférieure du débit: 40 l/min  
 / Combinaison d'un thermostatique haut débit avec un inverseur Duo pour 2 sorties

/ Sécurité anti-brûlure à 40 °C  
 / limiteur de température réglable

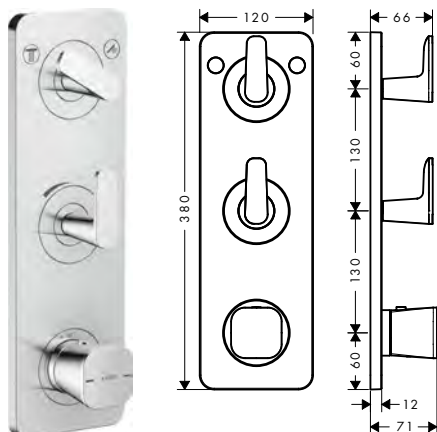

coupe cubique

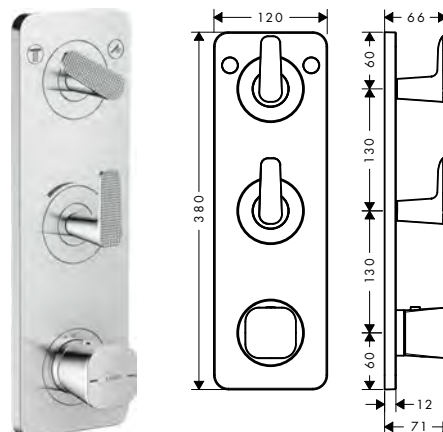

## Eco-Responsabilité



## Technologies



## Vue d'ensemble

Structure de la poignée	Finition	Disponible à partir de	Code article	Euro	
sans structure	● Chrome	Q4/2024	49700000	735,00	
	● Bronze brossé	Q4/2024	49700140	1.103,00	
	● Noir chromé brossé	Q4/2024	49700340	1.103,00	
	● Noir mat	Q4/2024	49700670	1.029,00	
	● Nickel brossé	Q4/2024	49700820	1.103,00	
	● Aspect doré poli	Q4/2024	49700990	1.103,00	
	● AXOR FinishPlus*		49700XXX	1.102,50	
	coupe cubique	● Chrome	Q4/2024	49701000	735,00
		● Bronze brossé	Q4/2024	49701140	1.103,00
● Noir chromé brossé		Q4/2024	49701340	1.103,00	
● Noir mat		Q4/2024	49701670	1.029,00	
● Nickel brossé		Q4/2024	49701820	1.103,00	
● Aspect doré poli		Q4/2024	49701990	1.103,00	
● AXOR FinishPlus*			49701XXX	1.102,50	

**⚠ A compléter avec:**

Corps d'encastrement pour set de finition 38 x 12 pour thermostatique encastré avec robinet d'arrêt et 2 sorties

Code article 36701180  
Euro 776,40

Modules thermostatiques encastrés avec rosaces

Caractéristiques des variantes

/ comprenant: thermostatique de douche, robinet d'arrêt/inverseur, robinet d'arrêt  
 / 3 fonctions  
 / utilisation simultanée de 2 fonctions  
 / T42K

/ débit maximal à 3 bars: 42 l/min  
 / sortie inférieure du débit: 37,9 l/min  
 / Débit à gauche et à droite: 37,9 l/min  
 / Combinaison d'un thermostatique haut débit avec un inverseur Quattro pour 3 sorties

/ Sécurité anti-brûlure à 40 °C  
 / limiteur de température réglable  
 / type de raccordement: corps d'encastrement

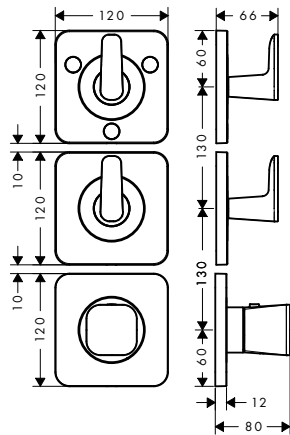

coupe cubique

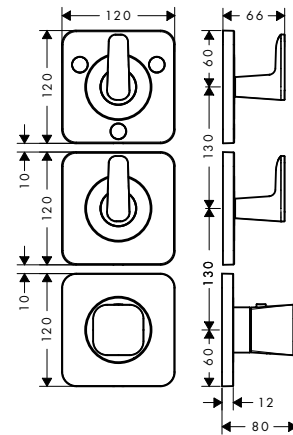

Eco-Responsabilité



Technologies



Vue d'ensemble

Structure de la poignée	Finition	Disponible à partir de	Code article	Euro	
sans structure	● Chrome	Q4/2024	49710000	767,00	
	● Bronze brossé	Q4/2024	49710140	1.150,00	
	● Noir chromé brossé	Q4/2024	49710340	1.150,00	
	● Noir mat	Q4/2024	49710670	1.074,00	
	● Nickel brossé	Q4/2024	49710820	1.150,00	
	● Aspect doré poli	Q4/2024	49710990	1.150,00	
	● AXOR FinishPlus*		49710XXX	1.150,50	
	coupe cubique	● Chrome	Q4/2024	49711000	767,00
		● Bronze brossé	Q4/2024	49711140	1.150,00
● Noir chromé brossé		Q4/2024	49711340	1.150,00	
● Noir mat		Q4/2024	49711670	1.074,00	
● Nickel brossé		Q4/2024	49711820	1.150,00	
● Aspect doré poli		Q4/2024	49711990	1.150,00	
● AXOR FinishPlus*			49711XXX	1.150,50	

⚠ A compléter avec:



Corps d'encastrement pour set de finition 38 x 12 pour thermostatique encastré avec robinet d'arrêt et 3 sorties

Code article  
 36708180 Euro  
 776,40

Douches de tête 1 jet avec bras de douche

Caractéristiques des variantes

/ comprenant: douche de tête, bras de douche  
 / dimension: 270 x 270 mm  
 / PowderRain

/ matériau du disque de jet: métallique  
 / longueur du bras de douche 390 mm  
 / douche de tête amovible pour le nettoyage

/ type d'installation mural  
 / convient au chauffe-eau instantané

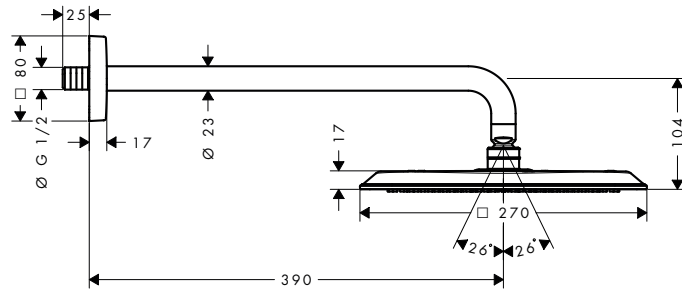

Eco-Responsabilité



Technologies



Types de jets



Vue d'ensemble

Dimension du disque de jet	Nombre de jets	Types de jet	Débit max. à 3 bar (l/min)	Pression du débit minimum (bar)	Finition	Disponible à partir de	Code article	Euro
270/270	1	PowderRain	6,5	1,5	Chrome	Q4/2024	28791000	588,00
					Bronze brossé	Q4/2024	28791140	882,00
					Noir chromé brossé	Q4/2024	28791340	882,00
					Noir mat	Q4/2024	28791670	824,00
					Nickel brossé	Q4/2024	28791820	882,00
					Aspect doré poli	Q4/2024	28791990	882,00
					AXOR FinishPlus*		28791XXX	882,00
					AXOR FinishPlus*		28791XXX	882,00
270/270	1	PowderRain	11	1	Chrome	Q4/2024	28790000	588,00
					Bronze brossé	Q4/2024	28790140	882,00
					Noir chromé brossé	Q4/2024	28790340	882,00
					Noir mat	Q4/2024	28790670	824,00
					Nickel brossé	Q4/2024	28790820	882,00
					Aspect doré poli	Q4/2024	28790990	882,00
					AXOR FinishPlus*		28790XXX	882,00
					AXOR FinishPlus*		28790XXX	882,00

Options:



Rosace murale 120/120 softsquare

Finition	Code article	Euro
Chrome	28801000	88,28
Noir mat	28801670	132,42
AXOR FinishPlus*	28801XXX	132,42

\* Pour plus d'informations veuillez vous référer à la liste „AXOR FinishPlus“.

Douches de tête 1 jet avec raccord plafond

Caractéristiques des variantes

/ comprenant: douche de tête, raccord plafond  
/ dimension: 270 x 270 mm  
/ PowderRain

/ matériau du disque de jet: métallique  
/ douche de tête amovible pour le nettoyage  
/ type d'installation plafond

/ convient au chauffe-eau instantané

Eco-Responsabilité



Technologies



Types de jets

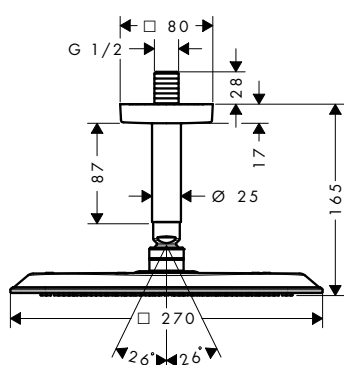

Vue d'ensemble

Dimension du disque de jet	Nombre de jets	Types de jet	Débit max. à 3 bar (l/min)	Pression du débit minimum (bar)	Finition	Disponible à partir de	Code article	Euro
270/270	1	PowderRain	6,5	1,5	<ul style="list-style-type: none"> <li>Chrome</li> <li>Bronze brossé</li> <li>Noir chromé brossé</li> <li>Noir mat</li> <li>Nickel brossé</li> <li>Aspect doré poli</li> <li>AXOR FinishPlus*</li> </ul>	Q4/2024	28793000	546,00
270/270	1	PowderRain	11	1	<ul style="list-style-type: none"> <li>Chrome</li> <li>Bronze brossé</li> <li>Noir chromé brossé</li> <li>Noir mat</li> <li>Nickel brossé</li> <li>Aspect doré poli</li> <li>AXOR FinishPlus*</li> </ul>	Q4/2024	28792000	546,00

Options:



Rosace plafond 120/120 softsquare

Finition	Code article	Euro
Chrome	28802000	88,28
Bronze brossé	28802140	132,42
Noir chromé brossé	28802340	132,42
Noir mat	28802670	132,42
Nickel brossé	28802820	132,42
Aspect doré poli	28802990	132,42
AXOR FinishPlus*	28802XXX	132,42



Douches de tête encastrées plafond 1 jet

Caractéristiques des variantes

/ dimension: 270 x 270 mm  
 / jet Rain  
 / matériau du disque de jet: métallique

/ douche de tête amovible pour le nettoyage  
 / type d'installation plafond  
 / type de raccordement: corps d'encastrement

/ convient au chauffe-eau instantané

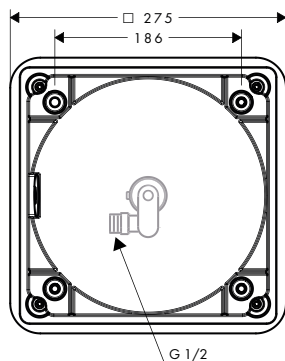
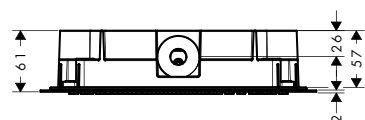

Eco-Responsabilité



Technologies



Types de jets



Vue d'ensemble

Dimension du disque de jet	Nombre de jets	Types de jet	Débit max. à 3 bar (l/min)	Pression du débit minimum (bar)	Finition	Disponible à partir de	Code article	Euro
270/270	1	jet Rain	6,8	1,2	Chrome	Q4/2024	28795000	473,00
					Bronze brossé	Q4/2024	28795140	709,00
					Noir chromé brossé	Q4/2024	28795340	709,00
					Noir mat	Q4/2024	28795670	662,00
					Nickel brossé	Q4/2024	28795820	709,00
					Aspect doré poli	Q4/2024	28795990	709,00
					AXOR FinishPlus*		28795XXX	709,50
					Chrome	Q4/2024	28794000	473,00
					Bronze brossé	Q4/2024	28794140	709,00
270/270	1	jet Rain	11,3	1	Chrome	Q4/2024	28794000	473,00
					Bronze brossé	Q4/2024	28794140	709,00
					Noir chromé brossé	Q4/2024	28794340	709,00
					Noir mat	Q4/2024	28794670	662,00
					Nickel brossé	Q4/2024	28794820	709,00
					Aspect doré poli	Q4/2024	28794990	709,00
					AXOR FinishPlus*		28794XXX	709,50

**A compléter avec:**



Corps d'encastrement pour douche de plafond

Code article	Euro
26039180	116,00

\* Pour plus d'informations veuillez vous référer à la liste „AXOR FinishPlus“.

Corps d'encastrement pour douche de plafond

Caractéristiques

/ profondeur de montage min: 60 mm  
 / profondeur de montage max.: 80 mm

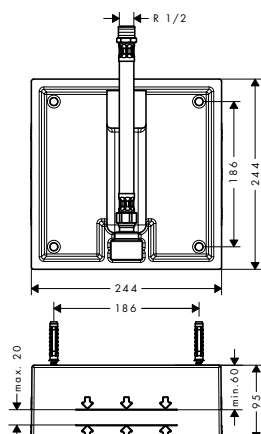

Disponible à partir de	Code article	Euro
Q4/2024	26039180	116,00

Rosace murale 120/120 softsquare

Caractéristiques

/ matériau: métallique  
 / montage mural

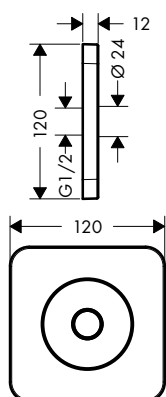

Finition	Disponible à partir de	Code article	Euro
Chrome	Q4/2024	28801000	88,28
Noir mat	Q4/2024	28801670	132,42
AXOR FinishPlus*		28801XXX	132,42

Options:



Douche de tête 270/270 1jet EcoSmart+ avec bras de douche



Douche de tête 270/270 1jet avec bras de douche

Finition	Code article	Euro
Chrome	28791000	588,00
Noir mat	28791670	824,00
AXOR FinishPlus*	28791XXX	882,00
Chrome	28790000	588,00
Noir mat	28790670	824,00
AXOR FinishPlus*	28790XXX	882,00

## Rosace de plafond 120/120 softsquare

## Caractéristiques

/ matériau: métallique  
/ installation plafond

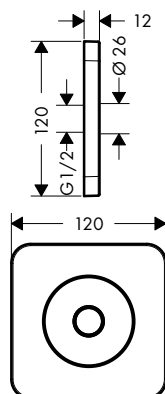

Finition	Disponible à partir de	Code article	Euro
Chrome	Q4/2024	28802000	88,28
Bronze brossé	Q4/2024	28802140	132,42
Noir chromé brossé	Q4/2024	28802340	132,42
Noir mat	Q4/2024	28802670	132,42
Nickel brossé	Q4/2024	28802820	132,42
Aspect doré poli	Q4/2024	28802990	132,42
AXOR FinishPlus*		28802XXX	132,42

## Options:



Douche de tête 270/270 1 jet EcoSmart+ avec raccordement plafond

Finition	Code article	Euro
Chrome	28793000	546,00
Bronze brossé	28793140	819,00
Noir chromé brossé	28793340	819,00
Noir mat	28793670	765,00
Nickel brossé	28793820	819,00
Aspect doré poli	28793990	819,00
AXOR FinishPlus*	28793XXX	819,00



Douche de tête 270/270 1 jet avec raccordement plafond

Finition	Code article	Euro
Chrome	28792000	546,00
Bronze brossé	28792140	819,00
Noir chromé brossé	28792340	819,00
Noir mat	28792670	765,00
Nickel brossé	28792820	819,00
Aspect doré poli	28792990	819,00
AXOR FinishPlus*	28792XXX	819,00

## Porter 120/120 softsquare avec douchette bâton

## Caractéristiques

/ comprenant: Porter, douchette bâton, support pour douchette, flexible de douche  
/ dimension: 68 x 24 mm  
/ fonction de support intégrée

/ jet Rain, jet Mono  
/ débit: 16,2 l/min sous 3 bars de pression  
/ pour flexible de douche avec écrou conique ou cylindrique des deux côtés

/ avec clapet anti-retour  
/ montage mural: vis de fixation  
/ Joint amovible

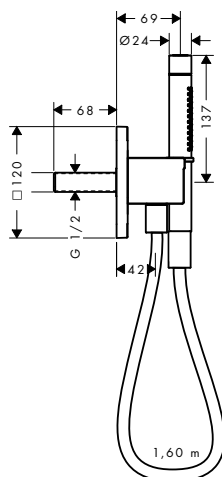

## Technologies



## Types de jets



Finition	Disponible à partir de	Code article	Euro
Chrome	Q4/2024	49626000	410,00
Bronze brossé	Q4/2024	49626140	615,00
Noir chromé brossé	Q4/2024	49626340	615,00
Noir mat	Q4/2024	49626670	574,00
Nickel brossé	Q4/2024	49626820	615,00
Aspect doré poli	Q4/2024	49626990	615,00
AXOR FinishPlus*		49626XXX	615,00



AXOR ShowerSelect ID





## AXOR ShowerSelect ID

### La précision alliée à la personnalité.

AXOR ShowerSelect ID apporte une précision et une personnalisation inégalées à l'expérience de la douche. Développé en collaboration avec PHOENIX, le mitigeur thermostatique encastré ne dépasse que de 45 mm du mur, une prouesse rendue possible par la nouvelle AXOR iBox universal 2. Dans ce cadre élégant, une molette centrale de réglage de la température offre un bon retour haptique et auditif, tandis que les touches placées autour de la molette utilisent la dernière technologie Select, ce qui permet de passer rapidement et facilement d'un type de jet à l'autre et d'une sortie à l'autre. Avec trois styles de design au choix (rond, carré ou softsquare) ainsi qu'une large gamme de finitions AXOR FinishPlus et d'options d'incrustations personnalisées AXOR Signature, AXOR ShowerSelect ID est bien plus qu'une merveille de technologie et de design. Comme son nom l'indique, il donne également l'occasion unique d'exprimer l'identité, le goût et le style propres d'un individu.

Design : PHOENIX



Touches Select dépassant du mur de seulement 13 mm

Chanfrein de pourtour pour un design centré

Relief linéaire

Blocage de sécurité à 40 °C

Manettes de commande en Noir Mat

Symboles gravés au laser

Indicateur de température

Molette thermostatique monolithique avec inserts en métal ou dans un autre matériau avec le service AXOR Signature\*

Régulateur de débit avec fonction stop



AXOR ShowerSelect ID se démarque par un contrôle ultra-précis, des styles universels et des options de personnalisation uniques. Les utilisateurs peuvent combiner les thermostats AXOR ShowerSelect ID avec une à quatre sorties, de manière à pouvoir installer presque toutes les configurations de douche, de la petite douche à 1 sortie jusqu'à la douche de bien-être à 4 fonctions.

\* Insert de même finition pour les surfaces AXOR FinishPlus, insert Noir Mat pour la surface chromée

## Finitions AXOR

### Couleurs de finition en stock\*



Chrome  
-000



Noir Mat  
-670



Blanc Mat  
-700  
(rond uniquement)



Bronze Brossé  
-140

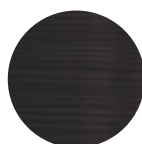

Noir Chromé Brossé  
-340

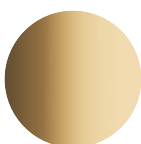

Aspect Doré Poli  
-990

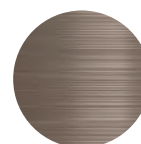

Nickel Brossé  
-820

### Couleurs de finition avec délai de production de 6 semaines max.\* (hors transport)



Laiton Brossé  
-950



Aspect Doré Brossé  
-250

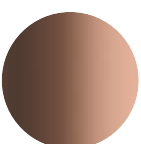

Rouge Doré Poli  
-300



Rouge Doré Brossé  
-310

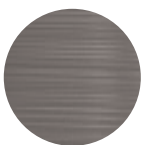

Aspect Acier Inoxydable  
-800



Noir Chromé Poli  
-330

\* Veuillez noter que les délais de production et les disponibilités ne sont valables que pour de petites quantités et peuvent varier pour de gros projets.

### AXOR FinishPlus - raffinement et singularité

Les finitions exclusives AXOR FinishPlus définissent de nouveaux standards qu'il s'agisse de la finition laquée Noir Mat, de l'Aspect Doré Poli ou du Noir Chromé Brossé. Des finitions d'un éclat, d'une robustesse et d'une longévité exceptionnels, réalisées en Allemagne selon les plus hautes exigences techniques, que ce soit pour des pièces uniques ou de grandes quantités. Les finitions PVD d'AXOR FinishPlus ont indéniablement du caractère. Chaque coloris est le fruit d'un développement intensif et d'un processus sophistiqué réalisé dans les chambres sous vide d'AXOR utilisant le PVD (dépôt physique en phase vapeur). Un arc électrique est créé dans un vide poussé afin de combiner les gaz à du zirconium. Le mélange se dépose alors sur la surface chromée du robinet. Ce procédé high-tech donne à la finition un éclat exceptionnel et une résistance extrême aux rayures, aux détergents et au sel de l'air marin.

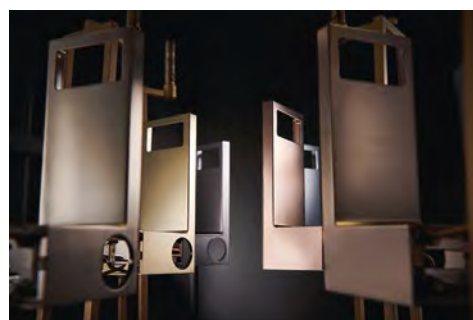



## Service AXOR Signature – AXOR ShowerSelect ID

AXOR Signature est un service exclusif qui transforme un objet design en une pièce unique et donne à chaque robinet la signature personnelle du client ou l'adapte aux particularités de la pièce. Des pièces personnelles et sur mesure – fabriquées par les experts AXOR à Schiltach. Réalisées avec discernement et une précision artisanale, dans le respect des normes industrielles.

### Finition bicolore

Pour ceux qui souhaitent accentuer la géométrie minimaliste et la sobriété d'AXOR ShowerSelect ID, le service AXOR Signature propose des finitions personnalisées bicolores. À partir de 10 finitions PVD distinctes, les combinaisons possibles sont infinies, que ce soit pour de subtiles variations ton sur ton ou des contrastes colorés plus audacieux.



Pour commander un équipement bicolore dans le cadre du service AXOR Signature, il suffit de fournir une description détaillée de chaque produit avec la finition souhaitée.

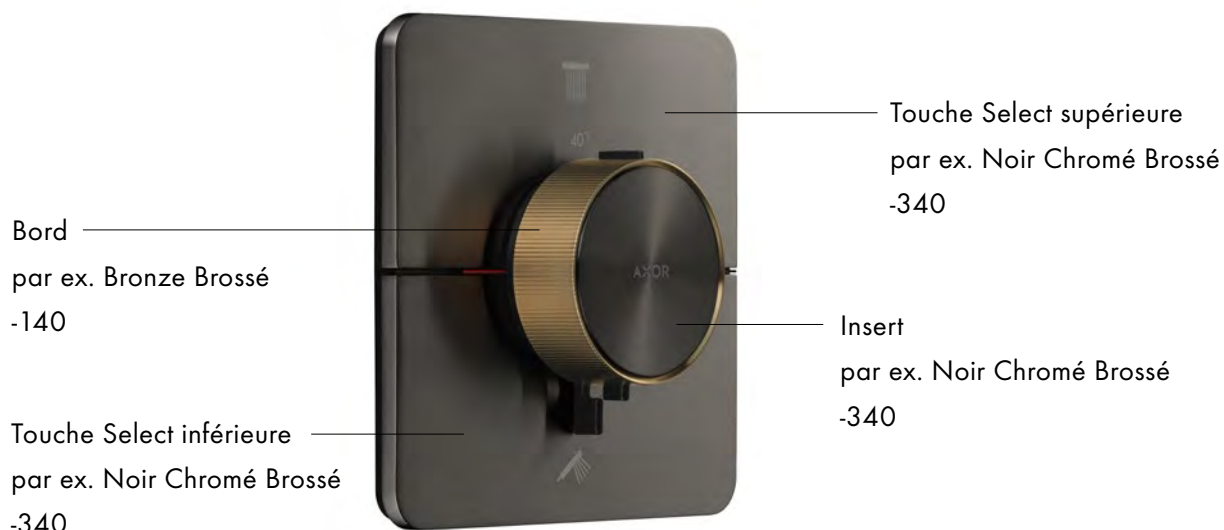

La personnalisation est également possible pour les produits factices.

## Service AXOR Signature – AXOR ShowerSelect ID

### Inserts dans d'autres matériaux

AXOR ShowerSelect ID innove non seulement en matière de fonctionnalité et de design, mais aussi sur le plan de la personnalisation. Avec son système unique d'options d'incrustations sur mesure pour la molette centrale monolithique du produit, AXOR ShowerSelect ID est aussi l'outil idéal pour exprimer votre personnalité. Il est ainsi possible de choisir le marbre Nero Marquina, le marbre Lasa Covelano Vena Oro, le noyer foncé, le verre miroir ou le verre noir.



La personnalisation est également possible pour les produits factices.

Pour commander un produit personnalisé dans le cadre du service AXOR Signature, le numéro de commande est composé de la référence article, de la finition et de l'option de personnalisation. L'ensemble crée un produit particulier qui peut être monté dans toutes les salles de bains.

### Modèle : choix du produit AXOR ShowerSelect ID

Carré



Set de finition carré pour mitigeur thermostatique encastré avec 2 fonctions  
p. ex. # 36752XXX

Softsquare



Set de finition softsquare pour mitigeur thermostatique encastré avec 2 fonctions  
p. ex. # 36754XXX

Rond



Set de finition rond pour mitigeur thermostatique encastré avec 2 fonctions  
p. ex. # 36750XXX

### Finition : choix de la finition AXOR FinishPlus



Chrome  
-000

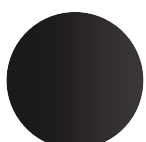

Noir Mat  
-670



Blanc Mat  
-700  
(rond uniquement)



Bronze Brossé  
-140

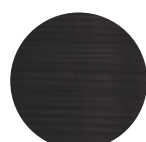

Noir Chromé Brossé  
-340



Aspect Doré Poli  
-990

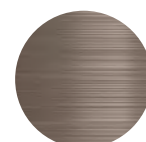

Nickel Brossé  
-820



Laiton Brossé  
-950



Aspect Doré Brossé  
-250



Rouge Doré Poli  
-300



Rouge Doré Brossé  
-310

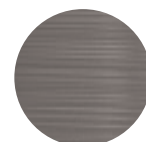

Aspect Acier Inoxydable  
-800



Noir Chromé Poli  
-330

### Option de personnalisation : choix du matériau de l'insert



Verre Miroir  
-MIG



Verre Noir  
-BLG



Noyer Foncé  
-BLW



Marbre Lasa  
Covelano Vena Oro  
-MLC



Marbre Nero  
Marquina  
-MNM

### Numéro final de la commande



# 36754XXX



Référence article

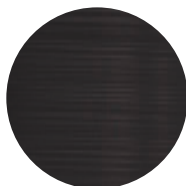

# 36754340



Finition



# 36754340 + BLW



Option de personnalisation

Sets de finition pour mitigeurs thermostatiques encastrés, 1 fonction

Caractéristiques des variantes

- / 1 fonction
- / sélection marche/arrêt grâce au bouton Select
- / contrôle précis de la température grâce à la poignée verticale et au bouton cranté facile à prendre en main
- / commande du débit d'eau avec fonction stop
- / cartouche thermostatique, mécanisme Push marche/arrêt
- / débit maximal à 3 bars: 20,3 l/min
- / set de finition plat pour plus d'espace dans la douche
- / alignement du set de finition de +/- 3°
- / installation facilitée grâce au bloc de fonctions pré-monté
- / poignées à la même hauteur pour toutes les profondeurs de montage du corps d'encastrement
- / Sécurité anti-brûlure à 40 °C
- / limiteur de température réglable
- / le thermostatique offre la possibilité de désinfection thermique
- / matériau du bouton poussoir: métallique
- / matériau des poignées: métallique
- / type de raccordement: corps d'encastrement iBox universal 2 (01400180)
- / Bouton Select avec indications marche/arrêt gravées

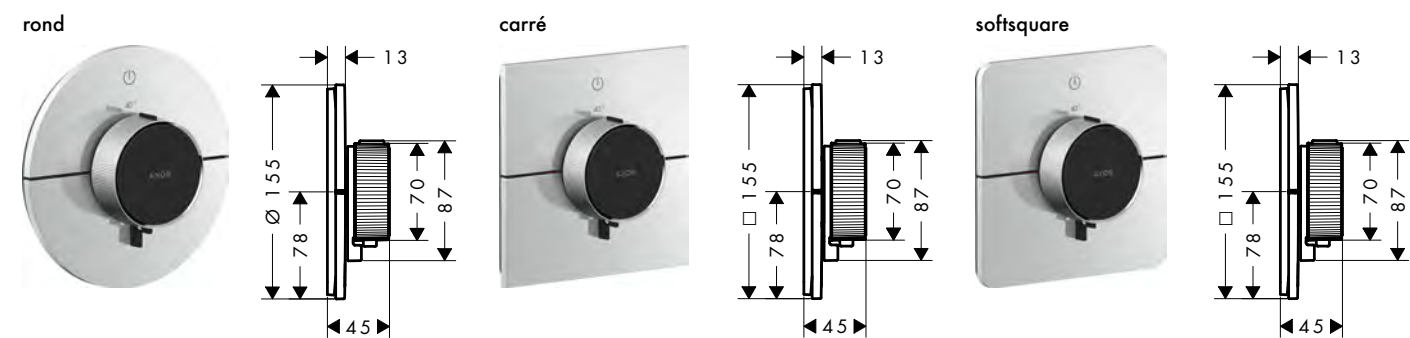

Eco-Responsabilité

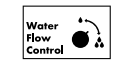

Technologies

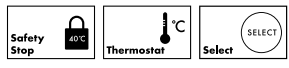

Vue d'ensemble

Forme	Finition	Disponible à partir de	Code article	Euro	
rond	Chrome	Q4/2024	36756000	815,00	
	Bronze brossé	Q4/2024	36756140	1.223,00	
	Noir chromé brossé	Q4/2024	36756340	1.223,00	
	Noir mat	Q4/2024	36756670	1.141,00	
	Blanc mat	Q4/2024	36756700	1.141,00	
	Nickel brossé	Q4/2024	36756820	1.223,00	
	Aspect doré poli	Q4/2024	36756990	1.223,00	
	AXOR FinishPlus*		36756XXX	1.222,50	
	carré	Chrome	Q4/2024	36757000	815,00
		Bronze brossé	Q4/2024	36757140	1.223,00
Noir chromé brossé		Q4/2024	36757340	1.223,00	
Noir mat		Q4/2024	36757670	1.141,00	
Nickel brossé		Q4/2024	36757820	1.223,00	
Aspect doré poli		Q4/2024	36757990	1.223,00	
AXOR FinishPlus*			36757XXX	1.222,50	
softsquare		Chrome	Q4/2024	36758000	815,00
		Bronze brossé	Q4/2024	36758140	1.223,00
		Noir chromé brossé	Q4/2024	36758340	1.223,00
	Noir mat	Q4/2024	36758670	1.141,00	
	Nickel brossé	Q4/2024	36758820	1.223,00	
	Aspect doré poli	Q4/2024	36758990	1.223,00	
	AXOR FinishPlus*		36758XXX	1.222,50	

A compléter avec:		Code article	Euro
	AXOR iBox universal 2 Corps d'encastrement	01400180	132,00

## Sets de finition pour mitigeurs thermostatiques encastrés, 2 fonctions

## Caractéristiques des variantes

/ 2 fonctions  
 / utilisation simultanée de plusieurs sorties  
 / sélection marche/arrêt grâce au bouton Select  
 / contrôle précis de la température grâce à la poignée verticale et au bouton cranté facile à prendre en main  
 / commande du débit d'eau avec fonction stop  
 / cartouche thermostatique, mécanisme Push marche/arrêt  
 / débit maximal à 3 bars: 22,1 l/min

/ débit de sortie supérieure: 20 l/min  
 / sortie inférieure du débit: 20 l/min  
 / set de finition plat pour plus d'espace dans la douche  
 / alignement du set de finition de +/- 3°  
 / installation facilitée grâce au bloc de fonctions pré-monté  
 / poignées à la même hauteur pour toutes les profondeurs de montage du corps d'encastrement  
 / Sécurité anti-brûlure à 40 °C

/ limiteur de température réglable  
 / le thermostatique offre la possibilité de désinfection thermique  
 / matériau du bouton poussoir: métallique  
 / matériau des poignées: métallique  
 / type de raccordement: corps d'encastrement iBox universal 2 (01400180)  
 / Boutons Select avec indications des jets gravées (Rain large et douche à main)

## rond

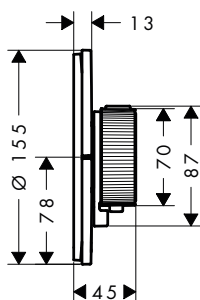

## carré

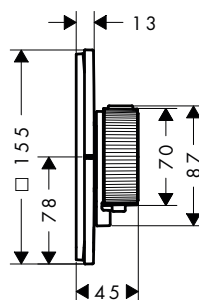

## softsquare

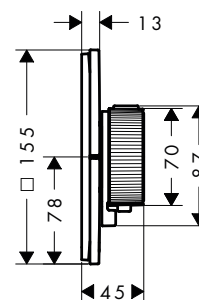

## Eco-Responsabilité



## Technologies



## Vue d'ensemble

Forme	Finition	Disponible à partir de	Code article	Euro	
rond	Chrome	Q4/2024	36750000	888,00	
	Bronze brossé	Q4/2024	36750140	1.331,00	
	Noir chromé brossé	Q4/2024	36750340	1.331,00	
	Noir mat	Q4/2024	36750670	1.243,00	
	Blanc mat	Q4/2024	36750700	1.243,00	
	Nickel brossé	Q4/2024	36750820	1.331,00	
	Aspect doré poli	Q4/2024	36750990	1.331,00	
	AXOR FinishPlus*		36750XXX	1.332,00	
	carré	Chrome	Q4/2024	36752000	888,00
Bronze brossé		Q4/2024	36752140	1.331,00	
Noir chromé brossé		Q4/2024	36752340	1.331,00	
Noir mat		Q4/2024	36752670	1.243,00	
Nickel brossé		Q4/2024	36752820	1.331,00	
Aspect doré poli		Q4/2024	36752990	1.331,00	
AXOR FinishPlus*			36752XXX	1.332,00	
softsquare		Chrome	Q4/2024	36754000	888,00
		Bronze brossé	Q4/2024	36754140	1.331,00
	Noir chromé brossé	Q4/2024	36754340	1.331,00	
	Noir mat	Q4/2024	36754670	1.243,00	
	Nickel brossé	Q4/2024	36754820	1.331,00	
	Aspect doré poli	Q4/2024	36754990	1.331,00	
	AXOR FinishPlus*		36754XXX	1.332,00	

## A compléter avec:



AXOR iBox universal 2 Corps d'encastrement

Code article  
01400180 Euro  
132,00

Sets de finition pour mitigeurs thermostatiques encastrés 2 fonctions avec combinaison de sécurité EN1717

Caractéristiques des variantes

- / 2 fonctions
- / sélection marche/arrêt grâce au bouton Select
- / contrôle précis de la température grâce à la poignée verticale et au bouton cranté facile à prendre en main
- / commande du débit d'eau avec fonction stop
- / cartouche thermostatique, mécanisme Push marche/arrêt
- / débit maximal à 3 bars: 26 l/min
- / débit de sortie supérieure: 23 l/min
- / sortie inférieure du débit: 23 l/min
- / set de finition plat pour plus d'espace dans la douche
- / alignement du set de finition de +/- 3°
- / installation facilitée grâce au bloc de fonctions pré-monté
- / poignées à la même hauteur pour toutes les profondeurs de montage du corps d'encastrement
- / Sécurité anti-brûlure à 40 °C
- / limiteur de température réglable
- / le thermostatique offre la possibilité de désinfection thermique
- / avec combinaison de sécurité intégrée EN 1717
- / matériau du bouton poussoir: métallique
- / matériau des poignées: métallique
- / type de raccordement: corps d'encastrement iBox universal 2 (01400180)
- / Boutons Select avec indications gravées (douchette à main et baignoire)

rond

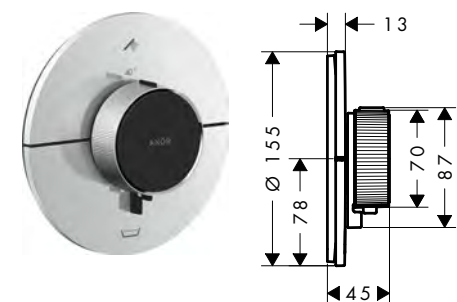

carré

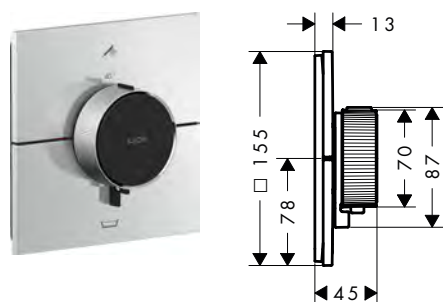

softsquare

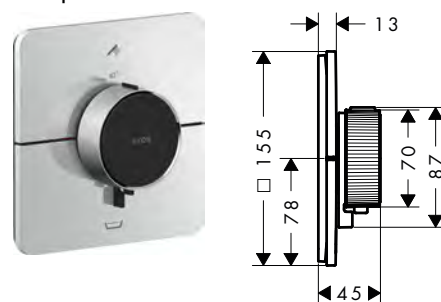

Eco-Responsabilité



Technologies

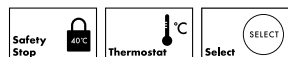

Vue d'ensemble

Forme	Finition	Disponible à partir de	Code article	Euro	
rond	Chrome	Q4/2024	36751000	1.001,00	
	Bronze brossé	Q4/2024	36751140	1.501,00	
	Noir chromé brossé	Q4/2024	36751340	1.501,00	
	Noir mat	Q4/2024	36751670	1.401,00	
	Blanc mat	Q4/2024	36751700	1.401,00	
	Nickel brossé	Q4/2024	36751820	1.501,00	
	Aspect doré poli	Q4/2024	36751990	1.501,00	
	AXOR FinishPlus*		36751XXX	1.501,50	
	carré	Chrome	Q4/2024	36753000	1.001,00
		Bronze brossé	Q4/2024	36753140	1.501,00
Noir chromé brossé		Q4/2024	36753340	1.501,00	
Noir mat		Q4/2024	36753670	1.401,00	
Nickel brossé		Q4/2024	36753820	1.501,00	
Aspect doré poli		Q4/2024	36753990	1.501,00	
AXOR FinishPlus*			36753XXX	1.501,50	
softsquare		Chrome	Q4/2024	36755000	1.001,00
		Bronze brossé	Q4/2024	36755140	1.501,00
		Noir chromé brossé	Q4/2024	36755340	1.501,00
	Noir mat	Q4/2024	36755670	1.401,00	
	Nickel brossé	Q4/2024	36755820	1.501,00	
	Aspect doré poli	Q4/2024	36755990	1.501,00	
	AXOR FinishPlus*		36755XXX	1.501,50	

**A compléter avec:**



AXOR iBox universal 2 Corps d'encastrement

Code article	Euro
01400180	132,00

## Sets de finition pour mitigeurs thermostatiques encastrés haut débit

## Caractéristiques des variantes

/ contrôle de la température et du débit  
 / contrôle précis de la température grâce à la poignée verticale et au bouton cranté facile à prendre en main  
 / commande du débit d'eau avec fonction stop  
 / cartouche thermostatique  
 / débit maximal à 3 bars: 24 l/min  
 / débit de sortie supérieure: 24 l/min

/ sortie inférieure du débit: 23 l/min  
 / set de finition plat pour plus d'espace dans la douche  
 / alignement du set de finition de +/- 3°  
 / installation facilitée grâce au bloc de fonctions pré-monté  
 / poignées à la même hauteur pour toutes les profondeurs de montage du corps d'encastrement

/ Sécurité anti-brûlure à 40 °C  
 / limiteur de température réglable  
 / matériau du bouton poussoir: métallique  
 / matériau des poignées: métallique  
 / type de raccordement: corps d'encastrement iBox universal 2 (01400180)

## rond

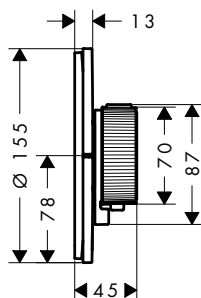

## carré

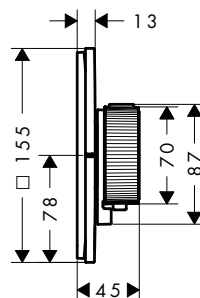

## softsquare

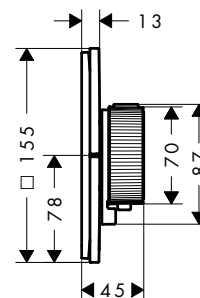

## Eco-Responsabilité



## Technologies



## Vue d'ensemble

Forme	Finition	Disponible à partir de	Code article	Euro	
rond	Chrome	Q4/2024	36759000	588,00	
	Bronze brossé	Q4/2024	36759140	882,00	
	Noir chromé brossé	Q4/2024	36759340	882,00	
	Noir mat	Q4/2024	36759670	824,00	
	Blanc mat	Q4/2024	36759700	824,00	
	Nickel brossé	Q4/2024	36759820	882,00	
	Aspect doré poli	Q4/2024	36759990	882,00	
	AXOR FinishPlus*		36759XXX	882,00	
	carré	Chrome	Q4/2024	36774000	588,00
Bronze brossé		Q4/2024	36774140	882,00	
Noir chromé brossé		Q4/2024	36774340	882,00	
Noir mat		Q4/2024	36774670	824,00	
Nickel brossé		Q4/2024	36774820	882,00	
Aspect doré poli		Q4/2024	36774990	882,00	
AXOR FinishPlus*			36774XXX	882,00	
softsquare		Chrome	Q4/2024	36775000	588,00
		Bronze brossé	Q4/2024	36775140	882,00
	Noir chromé brossé	Q4/2024	36775340	882,00	
	Noir mat	Q4/2024	36775670	824,00	
	Nickel brossé	Q4/2024	36775820	882,00	
	Aspect doré poli	Q4/2024	36775990	882,00	
	AXOR FinishPlus*		36775XXX	882,00	

## A compléter avec:



AXOR iBox universal 2 Corps d'encastrement

Code article

Euro

01400180

132,00

Sets de finition pour mitigeur thermostatique encastré haut débit 1 fonction et 1 sortie additionnelle

Caractéristiques des variantes

- / 1 fonction et 1 sortie additionnelle
- / bouton Select marche/arrêt pour une sortie
- / contrôle précis de la température grâce à la poignée verticale et au bouton cranté facile à prendre en main
- / commande du débit d'eau avec fonction stop
- / cartouche thermostatique, mécanisme Push marche/arrêt
- / débit maximal à 3 bars: 32,8 l/min
- / débit de sortie supérieure: 23 l/min

- / sortie inférieure du débit: 23 l/min
- / set de finition plat pour plus d'espace dans la douche
- / alignement du set de finition de +/- 3°
- / installation facilitée grâce au bloc de fonctions pré-monté
- / poignées à la même hauteur pour toutes les profondeurs de montage du corps d'encastrement
- / Sécurité anti-brûlure à 40 °C
- / limiteur de température réglable

- / le thermostatique offre la possibilité de désinfection thermique
- / matériau du bouton poussoir: métallique
- / matériau des poignées: métallique
- / type de raccordement: corps d'encastrement iBox universal 2 (01400180)
- / Set de finition fourni avec les boutons-poussoirs douche à main, baignoire, Whirl, douche d'épaules et marche/arrêt

rond

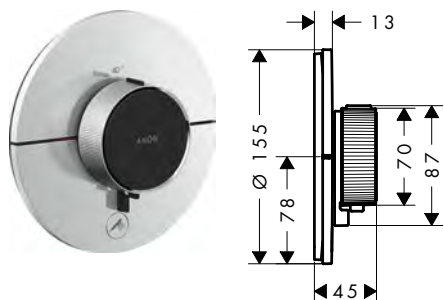

carré

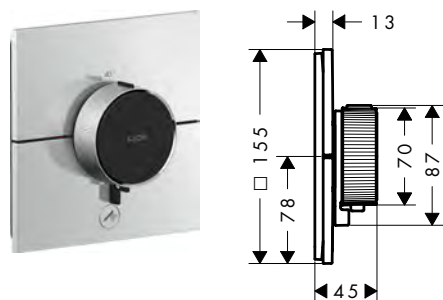

softsquare

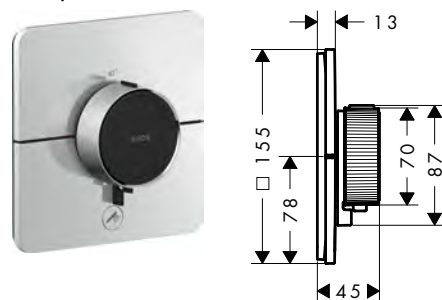

Eco-Responsabilité



Technologies

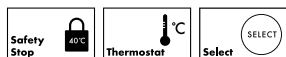

Vue d'ensemble

Forme	Finition	Disponible à partir de	Code article	Euro	
rond	Chrome	Q4/2024	36776000	815,00	
	Bronze brossé	Q4/2024	36776140	1.223,00	
	Noir chromé brossé	Q4/2024	36776340	1.223,00	
	Noir mat	Q4/2024	36776670	1.141,00	
	Blanc mat	Q4/2024	36776700	1.141,00	
	Nickel brossé	Q4/2024	36776820	1.223,00	
	Aspect doré poli	Q4/2024	36776990	1.223,00	
	AXOR FinishPlus*		36776XXX	1.222,50	
	carré	Chrome	Q4/2024	36777000	815,00
Bronze brossé		Q4/2024	36777140	1.223,00	
Noir chromé brossé		Q4/2024	36777340	1.223,00	
Noir mat		Q4/2024	36777670	1.141,00	
Nickel brossé		Q4/2024	36777820	1.223,00	
Aspect doré poli		Q4/2024	36777990	1.223,00	
AXOR FinishPlus*			36777XXX	1.222,50	
softsquare		Chrome	Q4/2024	36778000	815,00
		Bronze brossé	Q4/2024	36778140	1.223,00
	Noir chromé brossé	Q4/2024	36778340	1.223,00	
	Noir mat	Q4/2024	36778670	1.141,00	
	Nickel brossé	Q4/2024	36778820	1.223,00	
	Aspect doré poli	Q4/2024	36778990	1.223,00	
	AXOR FinishPlus*		36778XXX	1.222,50	

A compléter avec:



AXOR iBox universal 2 Corps d'encastrement

Code article	Euro
01400180	132,00



## Set de finition pour robinet d'arrêt encastré

## Caractéristiques des variantes

/ 3 fonctions  
 / utilisation simultanée de plusieurs sorties  
 / sélection marche/arrêt grâce au bouton Select  
 / mécanisme Push marche/arrêt  
 / débit maximal à 3 bars: 32 l/min  
 / débit de sortie supérieure: 26 l/min

/ Débit à gauche et à droite: 26 l/min  
 / set de finition plat pour plus d'espace dans la douche  
 / alignement du set de finition de +/- 3°  
 / installation facilitée grâce au bloc de fonctions pré-monté

/ limiteur de température non réglable  
 / matériau du bouton poussoir: métallique  
 / type de raccordement: corps d'encastrement iBox universal 2 (01400180)  
 / set de finition fourni avec les boutons-poussoir Rain, douche à main, Cascade et Mono

rond

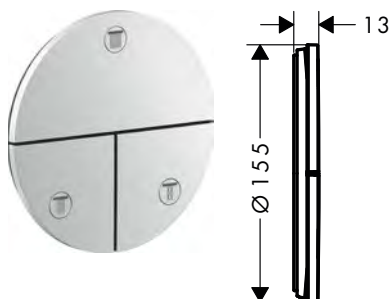

carré

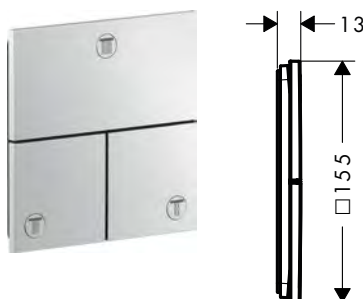

softsquare

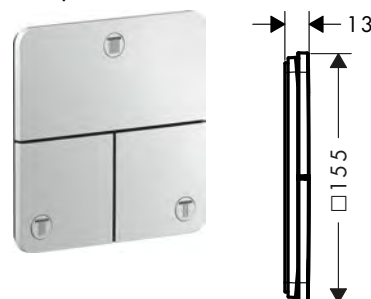

## Technologies



## Vue d'ensemble

Forme	Finition	Disponible à partir de	Code article	Euro	
rond	Chrome	Q4/2024	36779000	520,00	
	Bronze brossé	Q4/2024	36779140	780,00	
	Noir chromé brossé	Q4/2024	36779340	780,00	
	Noir mat	Q4/2024	36779670	728,00	
	Blanc mat	Q4/2024	36779700	728,00	
	Nickel brossé	Q4/2024	36779820	780,00	
	Aspect doré poli	Q4/2024	36779990	780,00	
	AXOR FinishPlus*		36779XXX	780,00	
	carré	Chrome	Q4/2024	36780000	520,00
Bronze brossé		Q4/2024	36780140	780,00	
Noir chromé brossé		Q4/2024	36780340	780,00	
Noir mat		Q4/2024	36780670	728,00	
Nickel brossé		Q4/2024	36780820	780,00	
Aspect doré poli		Q4/2024	36780990	780,00	
AXOR FinishPlus*			36780XXX	780,00	
softsquare		Chrome	Q4/2024	36781000	520,00
		Bronze brossé	Q4/2024	36781140	780,00
	Noir chromé brossé	Q4/2024	36781340	780,00	
	Noir mat	Q4/2024	36781670	728,00	
	Nickel brossé	Q4/2024	36781820	780,00	
	Aspect doré poli	Q4/2024	36781990	780,00	
	AXOR FinishPlus*		36781XXX	780,00	

## ⚠ A compléter avec:



AXOR iBox universal 2 Corps d'encastrement

Code article	Euro
01400180	132,00

Rosace de compensation 5 mm

Caractéristiques des variantes

/ pour montage entre le carrelage et le set de finition

/ est requis si le corps d'encastrement est trop enfoncé  
/ pour une grande surface de carrelage

/ compatible avec AXOR ShowerSelect ID  
/ dimensions: 170 x 170 mm  
/ longueur de l'extension: 5 mm

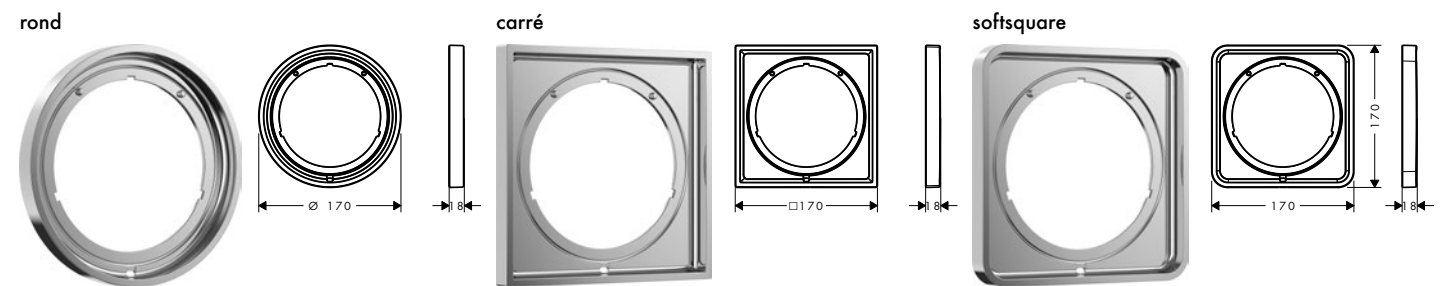

Vue d'ensemble

Forme	Finition	Disponible à partir de	Code article	Euro
rond	● Chrome	Q4/2024	13642000	79,00
	● Bronze brossé	Q4/2024	13642140	119,00
	● Noir chromé brossé	Q4/2024	13642340	119,00
	● Noir mat	Q4/2024	13642670	111,00
	○ Blanc mat	Q4/2024	13642700	111,00
	● Aspect doré poli	Q4/2024	13642990	119,00
	● AXOR FinishPlus*		13642XXX	118,50
	carré	● Chrome	Q4/2024	13641000
● Bronze brossé		Q4/2024	13641140	119,00
● Noir chromé brossé		Q4/2024	13641340	119,00
● Noir mat		Q4/2024	13641670	111,00
● Aspect doré poli		Q4/2024	13641990	119,00
● AXOR FinishPlus*			13641XXX	118,50
softsquare	● Chrome	Q4/2024	13640000	79,00
	● Bronze brossé	Q4/2024	13640140	119,00
	● Noir chromé brossé	Q4/2024	13640340	119,00
	● Noir mat	Q4/2024	13640670	111,00
	● Aspect doré poli	Q4/2024	13640990	119,00
	● AXOR FinishPlus*		13640XXX	118,50

## Rosace de compensation 22 mm

## Caractéristiques des variantes

/ pour montage entre le carrelage et le set de finition

/ est requis si le corps d'encastrement est trop enfoncé  
/ pour une grande surface de carrelage/ compatible avec AXOR ShowerSelect ID  
/ dimensions: 170 x 170 mm  
/ longueur de l'extension: 22 mm

rond

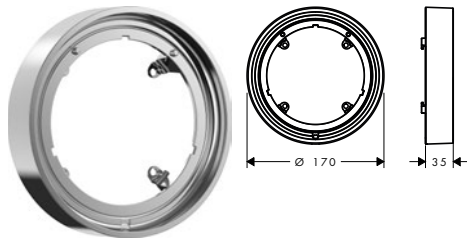

carré

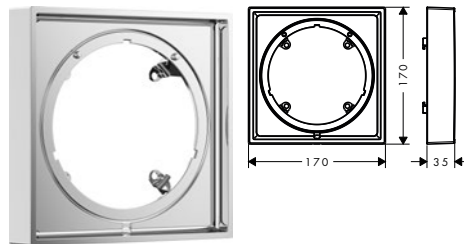

softsquare

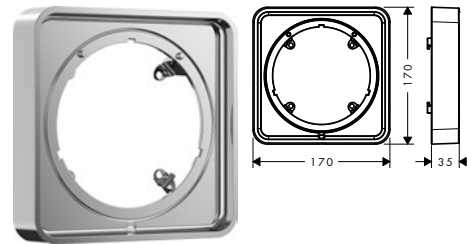

## Vue d'ensemble

Forme	Finition	Disponible à partir de	Code article	Euro	
rond	● Chrome	Q4/2024	13646000	105,00	
	● Bronze brossé	Q4/2024	13646140	158,00	
	● Noir chromé brossé	Q4/2024	13646340	158,00	
	● Noir mat	Q4/2024	13646670	147,00	
	○ Blanc mat	Q4/2024	13646700	147,00	
	● Aspect doré poli	Q4/2024	13646990	158,00	
	● AXOR FinishPlus*		13646XXX	157,50	
	carré	● Chrome	Q4/2024	13645000	105,00
● Bronze brossé		Q4/2024	13645140	158,00	
● Noir chromé brossé		Q4/2024	13645340	158,00	
● Noir mat		Q4/2024	13645670	147,00	
● Aspect doré poli		Q4/2024	13645990	158,00	
● AXOR FinishPlus*			13645XXX	157,50	
softsquare		● Chrome	Q4/2024	13643000	105,00
		● Bronze brossé	Q4/2024	13643140	158,00
	● Noir chromé brossé	Q4/2024	13643340	158,00	
	● Noir mat	Q4/2024	13643670	158,00	
	● Aspect doré poli	Q4/2024	13643990	158,00	
	● AXOR FinishPlus*		13643XXX	157,50	





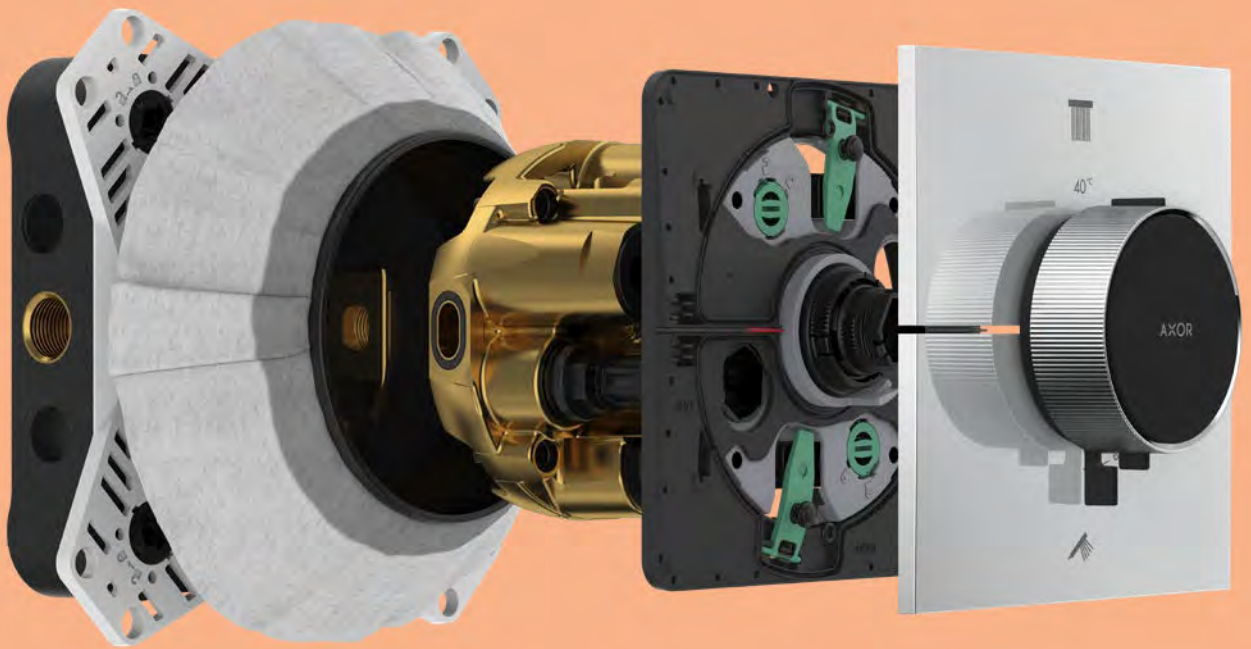

## AXOR iBox universal 2

La nouvelle AXOR iBox universal 2 est la pièce maîtresse du design épuré de l'AXOR ShowerSelect ID. En tant que corps d'encastrement révolutionnaire pour l'installation encastrée, encore plus rapide, plus intelligent et plus flexible que son célèbre prédécesseur commercialisé 23 ans avant lui, AXOR iBox universal 2 représente l'avenir des produits AXOR pour l'installation encastrée. Grâce à son design modulaire et compact, ce corps d'encastrement permet d'obtenir des rosaces plus fines, tout en rendant les produits de pointe et de complexité croissante plus performants et plus faciles à installer que jamais auparavant. En d'autres termes, la promesse de l'AXOR iBox universal 2 réside dans son nom : une solution universelle pour une grande variété de thermostats encastrés AXOR, afin de répondre aux exigences des salles de bains d'aujourd'hui et de demain. La nouvelle AXOR iBox universal 2 peut également être combinée avec tous les sets de finitions AXOR précédents et futurs. Une simple plaque d'adaptation est nécessaire pour installer les sets de finitions des collections existantes.



Corps d'encastrement

Caractéristiques

- / compatible avec tous les nouveaux sets de finition pour douche/baignoire et thermostatique avec installation encastrée (AXOR ShowerSelect ID)
- / avec la plaque d'adaptation (n° 13588000) compatible avec d'autres sets de finition pour douche/baignoire et thermostatique encastrés
- / matériau: laiton dézingué, Mousse EPP, protection anti-brûlure et anti-bruit
- / type de raccordement: DN15
- / aucune autre trappe de visite nécessaire
- / montage symétrique
- / installation insonorisée
- / anneau de montage flexible pour différents types de montage
- / anneau de montage ajustable par paliers de 5 mm
- / anneau de montage compatible avec une installation frontale et arrière
- / découpage inutile grâce à la douille coulissante
- / Aide pour le niveau à bulles
- / niveau à bulles inclus pour un alignement horizontal ou vertical parfait
- / rosace d'étanchéité à fixation fixe
- / profondeur de montage min: 80 mm
- / profondeur de montage max.: 108 mm

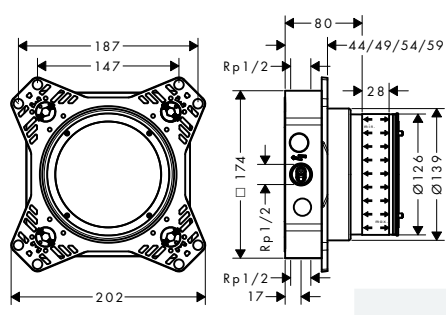





Technologies



Installation



Disponibilité à partir de	Code article	Euro
Q4/2024	01400180	125,00

Options:		Code article	Euro
	Plaque d'adaptation pour iBox universal 2	13588000	32,00
	Rallonge iBox universal 2 basic set 25 mm	13637000	9,00
	Kit d'extension pour set de finition 25 - 75 mm	13632000	37,00
	Kit d'extension pour set de finition 25 mm	13638000	32,00

Plaque d'adaptation pour iBox universal 2

Caractéristiques

- / requis pour installer des sets de finition de douches de tête, douches, baignoires et thermostatiques compatibles avec iBox universal pour un montage encastré avec iBox universal 2



Disponibilité à partir de	Code article	Euro
Q4/2024	13588000	32,00



## Kit d'extension pour set de finition 25 mm

### Caractéristiques

/ rallonge des sets de finition ShowerSelect  
Comfort, DuoTurn et AXOR ShowerSelect ID

/ requis si le corps d'encastrement est trop enfoncé  
/ longueur de l'extension: 25 mm



Code article	Euro
13638000	32,00

## Kit d'extension pour set de finition 25 - 75 mm

### Caractéristiques

/ rallonge des sets de finition ShowerSelect  
Comfort, DuoTurn et AXOR ShowerSelect ID

/ requis si le corps d'encastrement est trop enfoncé  
/ longueur de l'extension: 25 - 75 mm



Disponible à partir de	Code article	Euro
Q4/2024	13632000	37,00

## Rallonge iBox universal 2 basic set 25 mm

### Caractéristiques

/ rallonge du corps d'encastrement

/ requis si le corps d'encastrement est trop enfoncé

/ longueur de l'extension: 25 mm



Code article	Euro
13637000	9,00

# AXOR

Hansgrohe SARL  
Parc de Haute Technologie . 27, rue Georges Besse  
92182 Antony Cedex  
Tel. +33 1 46 11 45 00  
Fax +33 1 46 11 45 39

AXOR-DESIGN.FR